

2024

KECAMATAN

GAMPUT

DALAM ANGKA

Volume 35, 2024



Katalog: 1102001.6303020
ISSN 2714-8211

KECAMATAN GAMBUT DALAM ANGKA 2024

Volume 35, 2024

<https://banjarkab.bps.go.id>



**BADAN PUSAT STATISTIK
KABUPATEN BANJAR**

KECAMATAN GAMBUT DALAM ANGKA

2024

Volume 35, 2024

Katalog: 1102001.6303020

ISSN: 2714-8211

No. Publikasi: 63030.24013

Ukuran Buku: 14.8 cm x 21 cm

Jumlah Halaman: xviii + 126 halaman

Penyusun Naskah:

BPS Kabupaten Banjar

Penyunting:

BPS Kabupaten Banjar

Pembuat Kover:

BPS Kabupaten Banjar

Penerbit:

© BPS Kabupaten Banjar

Sumber Ilustrasi:

BPS Kabupaten Banjar

Dilarang mereproduksi dan/atau menggandakan sebagian atau seluruh isi buku ini untuk tujuan komersial tanpa izin tertulis dari Badan Pusat Statistik Kabupaten Banjar.

TIM PENYUSUN
KECAMATAN GAMBUT DALAM ANGKA
2024
Volume 35, 2024

Pengarah
Arih Dwi Prasetyo

Penanggung Jawab
Arih Dwi Prasetyo

Penyunting
Lina Yuliana

Pengolah Data dan Penulis Naskah
Achmad Mudzakkir

Penata Letak
Lina Yuliana

Desain Cover
Sri Kartika Br. Silaban

KONTRIBUTOR DATA

1. Kantor Kementerian Agama Kabupaten Banjar
2. Kementerian Pendidikan
3. Badan Meteorologi dan Geofisika Banjarbaru
4. Dinas Kependudukan dan Pencatatan Sipil Kabupaten Banjar
5. Badan Pengelola Keuangan, Pendapatan dan Aset Daerah Kabupaten Banjar
6. Dinas Pertanian Kabupaten Banjar
7. Badan Pusat Statistik Kabupaten Banjar
8. Kantor Kecamatan Gambut
9. Puskesmas GAMBUT
10. KUA Kec.Gambut
11. Koordinator Penyuluh KB Kec.Gambut
12. KCD Kec.Gambut
13. Dinas Ketahanan Pangan dan Perikanan Kabupaten Banjar

PETA WILAYAH KECAMATAN GAMBUT

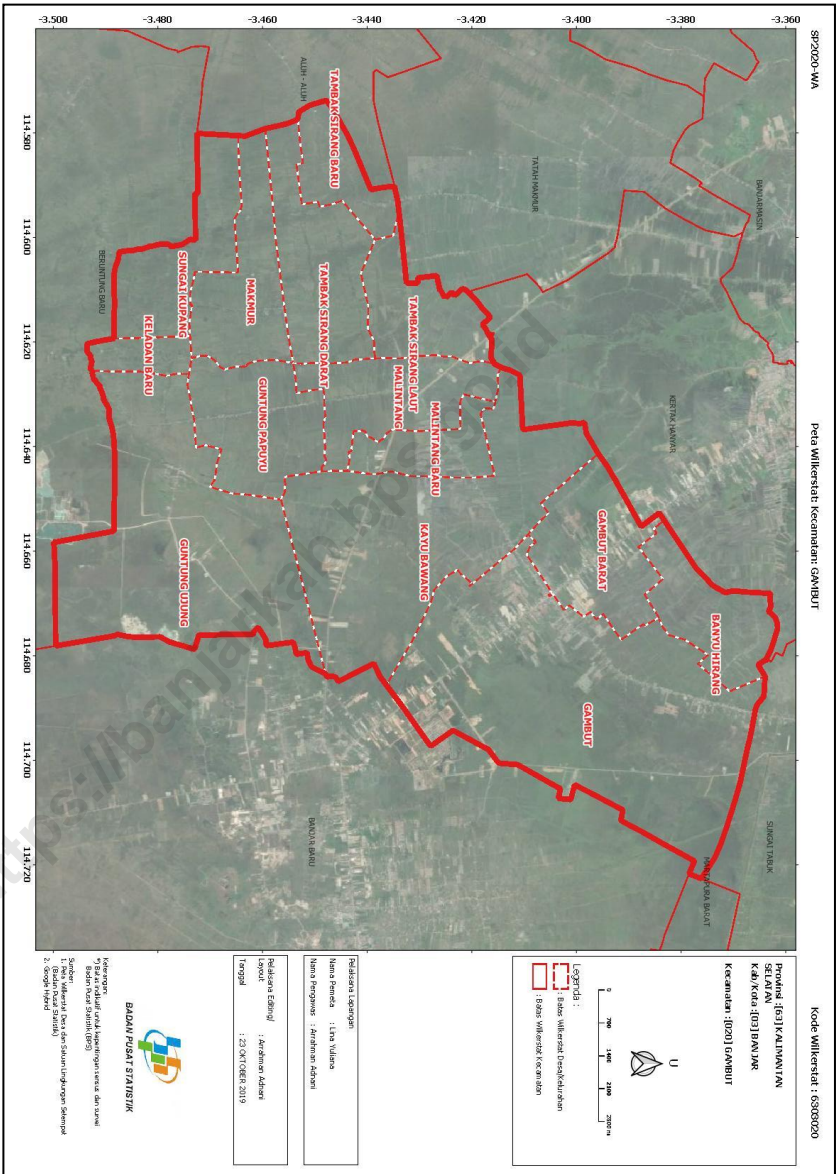

KEPALA BPS KABUPATEN BANJAR



ARIH DWI PRASETYO

KATA PENGANTAR

Kecamatan Gambut Dalam Angka 2024 merupakan publikasi tahunan yang diterbitkan oleh BPS Kabupaten Banjar. Publikasi ini dapat terwujud berkat kerja sama dan bantuan dari berbagai pihak baik instansi pemerintah maupun swasta. Kepada semua pihak yang telah memberikan bantuan disampaikan penghargaan dan terima kasih yang sebesar-besarnya.

Disadari bahwa publikasi ini belum sepenuhnya memenuhi harapan pihak pemakai data khususnya para perencana, namun diharapkan dapat membantu melengkapi penyusunan rencana pembangunan di Kabupaten Banjar. Walaupun publikasi ini telah disiapkan sebaik-baiknya, namun disadari masih ada kekurangan dan kesalahan yang terjadi. Untuk perbaikan publikasi ini, tanggapan dan saran yang bersifat konstruktif dari para pengguna sangat diharapkan.

Martapura, September 2024
Kepala BPS
Kabupaten Banjar

ARIH DWI PRASETYO

DAFTAR ISI

KATA PENGANTAR.....	ix
DAFTAR ISI	xi
DAFTAR TABEL.....	xiii
1. GEOGRAFI.....	1
2. PEMERINTAHAN	9
3. PENDUDUK.....	21
4. SOSIAL	29
5. PERTANIAN.....	85
6. JALAN DAN KOMUNIKASI	107
7. LISTRIK DAN AIR	115
8. KEUANGAN.....	119

<https://banjarkab.bps.go.id>

DAFTAR TABEL

Tabel 1.1	Letak Geografis Wilayah Kecamatan Gambut Kabupaten Banjar 2023	3
Tabel 1.2	Luas Wilayah dan Persentase Desa Tahun 2023	4
Tabel 1.3	Pengamatan Unsur Iklim Menurut Bulan di Kota Banjarbaru pada Stasiun Klimatologi Banjarbaru, 2023	5
Tabel 2.1	Nama-nama Camat yang Pernah/Sedang Menjabat Sebagai Camat Gambut	11
Tabel 2.2.	Nama-nama Kepala Desa dan Sekretaris Desa di Wilayah Kecamatan Gambut Tahun 2023	12
Tabel 2.3	Nama-nama Aparat Desa di Wilayah Kecamatan Gambut Tahun 2023 13	
Tabel 2.4	Jumlah Rukun Tetangga Per Desa Tahun 2023	15
Tabel 2.5	Klasifikasi Desa dan LPM Per Desa Tahun 2023	16
Tabel 2.6	Jarak dari Kantor Desa Ke Ibukota Kecamatan dan Waktu Tempuh Per Desa Tahun 2023	17
Tabel 2.7	Jarak dari Kantor Desa Ke Ibukota Kabupaten dan Waktu Tempuh Per Desa Tahun 2023	18
Tabel 2.8.	Banyaknya Pegawai Pemerintah dan Honorer Dirinci Menurut Dinas / Instansi Tahun 2023	19
Tabel 3.1	Penduduk, Laju Pertumbuhan Penduduk, Distribusi Persentase Penduduk, Kepadatan Penduduk, Rasio Jenis Kelamin Menurut Desa di Kecamatan Gambut, 2023	23
Tabel 3.2	Luas Desa, Jumlah Penduduk dan Kepadatan Penduduk Per Desa Tahun 2023	26
Tabel 3.3	Banyaknya Penduduk Menurut Jenis Kelamin dan Sex Ratio Dirinci Per desa Tahun 2023	27
Tabel 3.4	Banyaknya Perusahaan Industri Menurut Kelompok Industri dan Kelompok Tenaga Kerja Tahun 2023	28
Tabel 4.1	Banyaknya Sekolah Taman Kanak Kanak (TK) Menurut Desa/Kelurahan Di Kecamatan Gambut, 2023	31

Tabel 4.2	Banyaknya Sekolah Dasar (SD) Menurut Desa/Kelurahan Di Kecamatan Gambut, 2023.....	32
Tabel 4.3	Banyaknya Madrasah Ibtidayah (MI) Menurut Desa/Kelurahan Di Kecamatan Gambut, 2023.....	33
Tabel 4.4	Banyaknya Sekolah Menengah Pertama (SMP) Menurut Desa/Kelurahan Di Kecamatan Gambut, 2023.....	34
Tabel 4.5	Banyaknya Madrasah Tsanawiyah (MTS) Menurut Desa/Kelurahan Di Kecamatan Gambut, 2023.....	35
Tabel 4.6	Banyaknya Sekolah Menengah Atas (SMA) Menurut Desa/Kelurahan Di Kecamatan Gambut, 2023.....	36
Tabel 4.7	Banyaknya Madrasah Aliyah (MA) Menurut Desa/Kelurahan Di Kecamatan Gambut, 2023.....	37
Tabel 4.8	Banyaknya Sekolah Menengah Kejuruan (SMK) Menurut Desa/Kelurahan Di Kecamatan Gambut, 2023.....	38
Tabel 4.9	Banyaknya Akademi/Perguruan Tinggi Menurut Desa/Kelurahan Di Kecamatan Gambut, 2023.....	39
Tabel 4.10	Kemudahan Untuk Mencapai Sarana Pendidikan Terdekat Bagi Desa/Kelurahan yang Tidak ada Sarana Pendidikan Menurut Desa/Kelurahan dan Jenjang Pendidikan di Kecamatan Gambut, 2023 40	
Tabel 4.11	Banyaknya Sekolah, Kelas, Murid dan Guru Sekolah Taman Kanak-kanak Negeri Tahun 2023/2024	42
Tabel 4.12	Banyaknya Sekolah, Kelas, Murid dan Guru Pada Sekolah Dasar Negeri Tahun 2023/2024	43
Tabel 4.13	Banyaknya Sekolah, Kelas, Murid dan Guru Pada Sekolah Lanjutan Tingkat Pertama Negeri Tahun 2023/2024	44
Tabel 4.14	Banyaknya Sekolah, Kelas, Murid dan Guru Pada Sekolah Menengah Umum/Kejuruan Negeri Tahun 2023/2024.....	45
Tabel 4.15	Banyaknya Sekolah, Kelas, Murid dan Guru Pada Raudhatul Athfal (Ra) Negeri Tahun 2023/2024	46
Tabel 4.16	Banyaknya Sekolah, Kelas, Murid dan Guru Pada Madrasah Ibtidaiyah Negeri Tahun 2023/2024.....	47

Tabel 4.17	Banyaknya Sekolah, Kelas, Murid dan Guru Pada Madrasah Tsanawiyah Negeri Tahun 2023/2024	48
Tabel 4.18	Banyaknya Sekolah, Kelas, Murid dan Guru Pada Madrasah Aliyah Negeri Tahun 2023/2024	49
Tabel 4.19	Banyaknya Sekolah, Kelas, Murid dan Guru Sekolah Taman Kanak-kanak Swasta Tahun 2023/2024	50
Tabel 4.20	Banyaknya Sekolah, Kelas, Murid dan Guru Pada Sekolah Dasar Swasta Tahun 2023/2024	51
Tabel 4.21	Banyaknya Sekolah, Kelas, Murid dan Guru Pada Sekolah Lanjutan Tingkat Pertama Swasta Tahun 2023/2024	52
Tabel 4.22	Banyaknya Sekolah, Kelas, Murid dan Guru Pada Sekolah Menengah Umum/Kejuruan Swasta Tahun 2023/2024	53
Tabel 4.23	Banyaknya Sekolah, Kelas, Murid dan Guru Pada Raudhatul Athfal (Ra) Swasta Tahun 2023/2024	54
Tabel 4.24	Banyaknya Sekolah, Kelas, Murid dan Guru Pada Madrasah Ibtidaiyah Swasta Tahun 2023/2024	55
Tabel 4.25	Banyaknya Sekolah, Kelas, Murid dan Guru Pada Madrasah Tsanawiyah Swasta Tahun 2022/2023	56
Tabel 4.26	Banyaknya Sekolah, Kelas, Murid dan Guru Pada Madrasah Aliyah Swasta Tahun 2023/2024	57
Tabel 4.27	Banyaknya Tenaga Medis Menurut Jenis Kelamin Tahun 2023	58
Tabel 4.28	Banyaknya Sarana Kesehatan Menurut Desa/Kelurahan dan Jenis Sarana Kesehatan di Kecamatan Gambut, 2023	59
Tabel 4.29	Kemudahan Mencapai Sarana Kesehatan Terdekat Bagi Desa/Kelurahan yang Tidak ada Sarana Kesehatan Menurut Desa/Kelurahan dan Jenis Sarana Kesehatan di Kecamatan Gambut, 2023	61
Tabel 4.30	Banyaknya Tenaga Medis Dirinci Per Desa Tahun 2023	63
Tabel 4.31	Gambaran Penyakit Menurut Jenis Kasus Dan Jumlah Kunjungan Kasus Tahun 2023	64
Tabel 4.32	Banyaknya Akseptor KB Menurut Jalur Pelayanan Dirinci Per Desa Tahun 2023	65

Tabel 4.33	Banyaknya Akseptor KB Aktif Menurut Jenis Pemakaian Kontrasepsi Dirinci Per Desa Tahun 2023	66
Tabel 4.34	Persentase Akseptor KB Aktif Terhadap PUS Tahun 2007 - 2022	68
Tabel 4.35	Banyaknya Pasangan Usia Subur Menurut Kelompok Umur Isteri Tahun 2023.....	69
Tabel 4.36	Banyaknya PUS, Akseptor KB Aktif dan Persentasenya terhadap PUS Dirinci Per Desa Tahun 2023	70
Tabel 4.37	Target, Realisasi dan Persentase Akseptor KB Baru Dirinci Per Desa Tahun 2023.....	71
Tabel 4.38	Banyaknya Keluarga berdasarkan Kepemilikan Bangunan Tempat Tinggal Tahun 2023	72
Tabel 4.39	Banyaknya Penduduk dirinci Menurut Desa dan Agama yang Dianut Tahun 2023.....	73
Tabel 4.40	Banyaknya Tempat Peibadatan pada setiap Desa Tahun 2023.....	74
Tabel 4.41	Banyaknya Nikah, Talak, Cerai dan Rujuk Setiap Desa Tahun 2023	76
Tabel 4.42	Banyaknya Jamaah Haji yang Berangkat Dirinci Per Desa Tahun 2023 77	
Tabel 4.43	Banyaknya Desa/Kelurahan Menurut Jenis Bahan Bakar untuk Memasak yang Digunakan Oleh Sebagian Besar Keluarga di Kecamatan Gambut, 2020, 2020, dan 2022	78
Tabel 4.44	Banyaknya Desa/Kelurahan Menurut Sumber Air Minum Sebagian Besar Keluarga di Kecamatan Gambut, 2019, 2020, dan 2022	79
Tabel 4.45	Banyaknya Desa/Kelurahan Menurut Penggunaan Fasilitas Tempat Buang Air Besar Sebagian Besar Keluarga di Kecamatan Gambut, 2019, 2020, dan 2021.....	80
Tabel 4.46	Banyaknya Desa/Kelurahan yang Memiliki Kelompok Kegiatan Olahraga Menurut Jenis Olahraga dan Ketersediaan Fasilitas/Lapangan Olahraga di Kecamatan Gambut, 2021	81
Tabel 4.47.	Keberadaan Fasilitas/Upaya Antisipasi/Mitigasi Bencana Alam Menurut Desa/Kelurahan di Kecamatan Gambut, 2023	82
Tabel 5.1	Luas Lahan Dirinci Menurut Jenis Penggunaannya Tahun 2023	87
Tabel 5.2.	Luas Tanam, Rusak, Panen, Produksi dan Rata-rata Produksi Tanaman Padi dan Palawija Tahun 2023.....	88

Tabel 5.3	Kelompok Tani Menurut Klasifikasi dan Jumlah Anggota Tahun 2023	89
Tabel 5.4	Luas Panen Tanaman Sayur-sayuran (Ha) Menurut Jenis Tanaman Tahun 2021 dan 2022	90
Tabel 5.5	Jumlah Produksi Tanaman Sayur-sayuran (Ha) Menurut Jenis Tanaman Tahun 2021 dan 2022	91
Tabel 5.6	Luas Panen Tanaman Biofarmaka (Ha) Menurut Jenis Tanaman Tahun 2021 dan 2022	92
Tabel 5.7	Jumlah Produksi Tanaman Biofarmaka (kg) Menurut Jenis Tanaman Tahun 2021 dan 2022	93
Tabel 5.8	Luas Panen Tanaman Hias (m2) Menurut Jenis Tanaman Tahun 2021 dan 2022	94
Tabel 5.9	Produksi Tanaman Hias (m2) Menurut Jenis Tanaman Tahun 2021 dan 2022	95
Tabel 5.10	Produksi Tanaman Buah-buahan (kwintal) Menurut Jenisnya Tahun 2021 dan 2022	96
Tabel 5.11	Luas Areal Tanaman Perkebunan (ha) Dirinci Menurut Jenis Tanaman Tahun 2021 dan 2022	97
Tabel 5.12	Jumlah Produksi Tanaman Perkebunan (kg) Dirinci Menurut Jenisnya Tahun 2023	98
Tabel 5.13	Populasi Ternak Besar, Kecil, Unggas Dan Aneka Ternak Dirinci Menurut Jenisnya Tahun 2023	99
Tabel 5.14	Jumlah Kelompok Tani Ternak Besar, Kecil, Unggas Dan Aneka Ternak Dirinci Menurut Jenis Ternak Tahun 2023	100
Tabel 5.15	Produksi Perikanan Budidaya Menurut Jenis Ikan Tahun 2023	101
Tabel 5.16	Banyak Produksi Perikanan Budidaya Menurut Wadah Budidaya Tahun 2023	102
Tabel 5.17	Luas Kawasan Hutan Menurut Jenisnya (Ha) Tahun 2023	103
Tabel 5.18	Jumlah Kelompok Tani dan Jumlah Anggotanya Tahun 2023	104
Tabel 5.19	Jumlah Perusahaan Penggilingan Padi Tahun 2020	105
Tabel 6.1	Panjang Jalan Kabupaten di Kecamatan Gambut Menurut Kondisi Jalan (Kilometer) Tahun 2022	109

Tabel 6.2	Jumlah Jembatan Kecamatan Gambut Menurut Kondisi Jembatan (Buah) Tahun 2022	110
Tabel 6.3	Sarana Transportasi Antar Desa/Kelurahan Menurut Desa/Kelurahan di Kecamatan Gambut, 2023	111
Tabel 6.4	Kondisi Jalan Darat Antar Desa/Kelurahan Menurut Desa/Kelurahan di Kecamatan Gambut, 2022	112
Tabel 6.5	Jumlah Menara dan Operator Layanan Komunikasi Telepon Seluler Serta Kondisi Sinyal Telepon Seluler Menurut Desa/Kelurahan di Kecamatan Gambut, 2022	113
Tabel 6.6	Keberadaan Kantor Pos/Pos Pembantu/Rumah Pos dan Perusahaan/Agen Jasa Ekspedisi Swasta Menurut Desa/Kelurahan di Kecamatan Gambut, 2022	114
Tabel 7.1	Banyaknya Keluarga Menurut Desa/Kelurahan dan Jenis Pengguna Listrik di Kecamatan Gambut, 2022	117
Tabel 7.2	Banyaknya Desa/Kelurahan Menurut Keberadaan Penerangan Jalan Utama Desa/Kelurahan di Kecamatan Gambut, 2019, 2020, dan 2021	118
Tabel 8.1	Banyaknya Sarana dan Prasarana Ekonomi Menurut Desa/Kelurahan dan Jenisnya di Kecamatan Gambut, 2023	121
Tabel 8.2	Banyaknya Sarana Lembaga Keuangan Yang Beroperasi Menurut Desa/Kelurahan dan Jenisnya di Kecamatan Gambut, 2022	124
Tabel 8.3	Banyaknya Koperasi yang Masih Aktif Menurut Desa/Kelurahan dan Jenis Koperasi di Kecamatan Gambut, 2022	125
Tabel 8.4	Target dan Realisasi Penerimaan Pajak Bumi dan Bangunan (PBB) Dirinci Per Desa Tahun 2023	126

1. GEOGRAFI

<https://banjarkab.bps.go.id>

<https://banjarkab.bps.go.id>

Tabel 1.1 Letak Geografis Wilayah Kecamatan Gambut Kabupaten Banjar 2023

Rincian	Keterangan
(1)	(2)
01. Letak	
- Bujur Timur	
- Lintang Selatan	
02. Batas - batas	
- Utara	Kecamatan Sungai Tabuk
- Selatan	Kecamatan Aluh-Aluh
- Timur	Kota Banjarbaru
- Barat	Kecamatan Kertak Hanyar
03. Luas Wilayah	129,31 km ²
04. Tinggi dari Permukaan Laut	50,8 Meter
05. Ibukota Kecamatan	Gambut

Sumber : Kantor Camat Kecamatan Gambut

Tabel 1.2 Luas Wilayah dan Persentase Desa Tahun 2023

D e s a	Luas (Km ²)	Persentase (%)
(1)	(2)	(3)
01.Sungai kupang	5,45	4,21
02.Kelanda Baru	2,55	1,97
03.Guntung Ujung	18,42	14,24
04.Guntung Papuyu	14,48	11,20
05.Makmur	9,60	7,42
06. Tambak Sirang Darat	6,27	4,85
07. Tambak Sirang Baru	2,70	2,09
08. Tambak Sirang Laut	3,75	2,90
09. Malintang	7,49	5,79
10. Malintang Baru	6,35	4,91
11. Kayu Bawang	17,77	13,74
12. Gambut	19,74	15,26
13. Banyu Hirang	7,25	5,61
14. Gambut Barat	7,49	5,79
J u m l a h	129,31	100,00

Sumber : BPS Kabupaten Banjar

Tabel 1.3 Pengamatan Unsur Iklim Menurut Bulan di Kota Banjarbaru pada Stasiun Klimatologi Banjarbaru, 2023

B u l a n	Suhu (°C)			Kelembaban (%)		
	Minim um	Rata- Rata	Maksi mum	Minim um	Rata- Rata	Maksimum
(1)	(2)	(3)	(4)	(5)	(6)	(7)
01. Januari	22,60	27,40	32,50	57,00	83,00	99,00
02. Pebruari	22,00	27,60	32,70	59,00	82,30	100,00
03. Maret	22,00	28,00	34,30	53,00	80,90	100,00
04. April	22,60	28,70	34,50	50,00	79,40	99,00
05. Mei	22,50	29,70	34,80	51,00	76,10	98,00
06. Juni	21,60	29,20	34,50	47,00	75,60	98,00
07. Juli	20,60	29,10	34,10	48,00	73,00	99,00
08. Agustus	19,80	30,50	35,80	40,00	62,00	97,00
09. September	20,10	31,10	37,40	34,00	59,10	93,00
10. Oktober	20,60	31,30	37,30	37,00	64,00	98,00
11. Nopember	22,80	29,60	36,80	41,00	75,50	100,00
12. Desember	23,00	28,80	34,90	48,00	80,40	100,00

Lanjutan Tabel 1.3.

B u l a n	Kecepatan Angin (m/det)			Tekanan Udara (mb)		
	Minimum	Rata-Rata	Maksimu m	Minimum	Rata-Rata	Maksimu m
(1)	(8)	(9)	(10)	(11)	(12)	(13)
01. Januari	0,00	3,90	11,00	999,60	1003,60	1008,30
02. Pebruari	0,00	3,60	11,00	999,70	1003,60	1007,40
03. Maret	0,00	3,50	11,00	999,60	1004,60	1009,60
04. April	0,00	3,40	13,00	999,20	1003,30	1007,80
05. Mei	0,00	2,80	12,00	999,40	1004,20	1009,20
06. Juni	0,00	3,20	9,00	1000,90	1004,20	1009,00
07. Juli	0,00	3,50	8,00	1001,50	1004,90	1009,80
08. Agustus	0,00	4,30	11,00	1001,30	1005,20	1010,50
09. September	0,00	4,70	20,00	1000,80	1004,50	1008,40
10. Oktober	0,00	4,10	10,00	1000,00	1004,90	1009,00
11. Nopember	0,00	3,60	10,00	999,30	1003,80	1008,20
12. Desember	0,00	3,30	9,00	1000,60	1004,20	1012,30

Lanjutan Tabel 1.3.

B u l a n	Jumlah Curah Hujan (mm)	Jumlah Hari Hujan (hari)	Penyinaran Matahari (%)
(1)	(14)	(15)	(16)
01. Januari	327,40	25	2,6
02. Pebruari	564,60	21	2,7
03. Maret	403,90	23	4,2
04. April	206,70	20	4,7
05. Mei	140,40	15	6,1
06. Juni	74,90	13	5,9
07. Juli	71,50	13	6,3
08. Agustus	19,80	4	8,2
09. September	4,50	4	6,8
10. Oktober	30,10	9	6,1
11. Nopember	241,80	18	5,1
12. Desember	363,50	22	3,9

Sumber : Badan Meteorologi, Klimatologi dan Geofisika Stasiun Klimatologi Banjarbaru

Tabel 1.4 Banyaknya Embung Desa Menurut Desa/Kelurahan di Kecamatan Gambut, 2021 dan 2022

Desa/Kelurahan		2021	2022
(1)		(2)	(3)
1.	Sungai kupang	-	-
2.	Kelanda Baru	-	-
3.	Guntung Ujung	-	-
4.	Guntung Papuyu	-	-
5.	Makmur	-	-
6.	Tambak Sirang Darat	-	-
7.	Tambak Sirang Baru	-	-
8.	Tambak Sirang Laut	-	-
9.	Malintang	-	-
10.	Malintang Baru	-	-
11.	Kayu Bawang	-	-
12.	Gambut	-	-
13.	Banyu Hirang	-	-
14.	Gambut Barat	-	-
Gambut		-	-

Sumber: BPS, Pendataan Potensi Desa (Podes) 2021 dan 2022

2. PEMERINTAHAN

<https://banjarkab.bps.go.id/>

Tabel 2.1 Nama-nama Camat yang Pernah/Sedang Menjabat Sebagai Camat Gambut

Nama Camat	Periode Jabatan
(1)	(2)
1. Drs.H.Juriansyah Basri	1991 - 1998
2. Drs.Gazi Akhmadi	1998 - 1999
3. Drs.H.M.Ali Hanafiah	1999 - 2005
4. Syahrilludin, S.Sos	2005 - 2006
5. Drs.H.Abdul Razak,MAP	2006 - 2013
6. Rulliadi,S.Sos,MM.	2013 - 2015
7. H. Ahmad Rabani,AKS,M.Si	2015 - 2016
8. H. Hairil Akhyar, S.Sos	2016 - 2017
9. PJS. H. Sirajuddin Ali, S.Sos, MA	2017 – 2019
10. Ahmad Fauzan,S.Stp,M.Si	2019 - 2023

Sumber : Kantor Camat Gambut

Tabel 2.2. Nama-nama Kepala Desa dan Sekretaris Desa di Wilayah Kecamatan Gambut Tahun 2023

D e s a	Nama Kepala Desa	Nama Sekretaris Desa
(1)	(2)	(3)
01. Sungai kupang	Ardiansyah	Busra
02. Kelanda Baru	M.Arsyad	Umi Salamah
03. Guntung Ujung	Hasbullah	Rahmat Hidayat, S.TH
04. Guntung Papuyu	Juni Hasyim	Suriansyah
05. Makmur	Antung Sahidah	Khairirrahman .S.PD.I
06. Tambak Sirang Darat	Johansyah	Tarmiji
07. Tambak Sirang Baru	M.Syairazi	Ahmad Riyadi
08. Tambak Sirang Laut	Ahd Pandi,sp	A.Gazali
09. Malintang	Hamidan Noor	H.Muchlis Saidi
10. Malintang Baru	Ali Nordin	Syahril Mugni
11. Kayu Bawang	Hermansyah	Ahmad Mujahid
12. Gambut	Ahmad Saukani	H.Rahmadi
13. Banyu Hirang	Ismail	Syamsul Bakhri
14. Gambut Barat	Sukran Ma'mun, SKM	Adi Mulyadi, SE

Sumber : Kantor Camat Gambut

Tabel 2.3 Nama-nama Aparat Desa di Wilayah Kecamatan Gambut Tahun 2023

D e s a	Kasi Pemerintahan	Kasi Kesejahteraan dan Pelayanan
(1)	(2)	(3)
01. Sungai kupang	Susi Alawiyah	Mansi
02. Kelanda Baru	Nor Baiti	Riduan
03. Guntung Ujung	Rahmat Ananda Nikola	M.Rafi'i
04. Guntung Papuyu	Sriyah amai'mah.S.PD.I	Hayatun Nufus.S.PD.I
05. Makmur	M.Noor	Ratna Ningsih
06. Tambak Sirang Darat	Herni Arianti Efendi S.PD.	Ahmad Rizani
07. Tambak Sirang Baru	Firdaus	Aulia Rahma
08. Tambak Sirang Laut	Herman Filani	Muhlis
09. Malintang	Muhlis Fauzi	Berkati .S.PD.
10. Malintang Baru	Muhammad Noor .S.KOM	Mariatul Kiftiah .S.PD
11. Kayu Bawang	Nor Rosa Elyani .S.SOS	Jambrani
12. Gambut	Juhartinah	Ria Rahnisa
13. Banyu Hirang	Musfi	Idi Mauludi
14. Gambut Barat	Masliana, S.Kom	Siti Salmah, S.Pi

Sumber : Kantor Camat Gambut

Lanjutan Tabel 2.3

D e s a	Kaur Umum dan Perencanaan	Kaur Keuangan
(1)	(4)	(5)
01. Sungai kupang	-	Hamidah .S.PD
02. Kelanda Baru	Hilmi Haidir	Yuliana
03. Guntung Ujung	Arapatun nisa	Kaspul Anwar
04. Guntung Papuyu	M.Juriani.S.PD	Anggraeni Dwi Syapiti .SE
05. Makmur	Irmawati	Dina Annisa
06. Tambak Sirang Darat	Asmaniah	Siti Maisarah Spd
07. Tambak Sirang Baru	Hendra	Marpuah
08. Tambak Sirang Laut	Pahmi	Saidatul Wahidah
09. Malintang	Herlnia Fahriaty.S.PD	Aulia Istiqamah
10. Malintang Baru	Salwa Hafizah	Ayu Wulandari
11. Kayu Bawang	Zainatul Munawarah	Laila Khairiyah
12. Gambut	-	-
13. Banyu Hirang	Nor Amalia	Irma Linda
14. Gambut Barat	-	-

Sumber : Kantor Camat Gambut

Tabel 2.4 Jumlah Rukun Tetangga Per Desa Tahun 2023

Desa	Rukun Tetangga
(1)	(2)
01. Sungai kupang	6
02. Kelanda Baru	3
03. Guntung Ujung	6
04. Guntung Papuyu	6
05. Makmur	6
06. Tambak Sirang Darat	6
07. Tambak Sirang Baru	4
08. Tambak Sirang Laut	6
09. Malintang	7
10. Malintang Baru	4
11. Kayu Bawang	4
12. Gambut	32
13. Banyu Hirang	6
14. Gambut Barat	11

Sumber : Kantor Camat Gambut

Tabel 2.5 Klasifikasi Desa dan LPM Per Desa Tahun 2023

D e s a	Klasifikasi Desa	Klasifikasi LPM
(1)	(2)	(3)
01. Sungai kupang	Swasembada	III
02. Kelanda Baru	Swasembada	III
03. Guntung Ujung	Swasembada	III
04. Guntung Papuyu	Swasembada	III
05. Makmur	Swasembada	III
06. Tambak Sirang Darat	Swasembada	III
07. Tambak Sirang Baru	Swasembada	III
08. Tambak Sirang Laut	Swasembada	III
09. Malintang	Swasembada	III
10. Malintang Baru	Swasembada	III
11. Kayu Bawang	Swasembada	III
12. Gambut	Swasembada	III
13. Banyu Hirang	Swasembada	III
14. Gambut Barat	Swasembada	III

Sumber : Kasi PMD Kecamatan Gambut

Tabel 2.6 Jarak dari Kantor Desa Ke Ibukota Kecamatan dan Waktu Tempuh Per Desa Tahun 2023

D e s a	Jarak dari Kantor Desa ke Ibukota Kecamatan (km2)	Waktu Tempuh yang Digunakan (menit)
(1)	(2)	(3)
01. Sungai kupang	16,00	35
02. Kelanda Baru	15,00	30
03. Guntung Ujung	13,00	25
04. Guntung Papuyu	11,00	20
05. Makmur	13,00	25
06. Tambak Sirang Darat	10,00	20
07. Tambak Sirang Baru	16,00	30
08. Tambak Sirang Laut	13,00	25
09. Malintang	9,00	20
10. Malintang Baru	3,50	12
11. Kayu Bawang	2,80	10
12. Gambut	0	0
13. Banyu Hiran	7,00	20
14. Gambut Barat	2,60	10

Sumber : Kepala Desa se Kecamatan Gambut

Tabel 2.7 Jarak dari Kantor Desa Ke Ibukota Kabupaten dan Waktu Tempuh Per Desa Tahun 2023

D e s a	Jarak dari Kantor Desa ke Ibukota Kabupaten (km2)	Waktu Tempuh yang Digunakan (Jam)
(1)	(2)	(3)
01. Sungai kupang	46,00	1,35
02. Kelanda Baru	45,00	1,30
03. Guntung Ujung	43,00	1,30
04. Guntung Papuyu	36,00	1,10
05. Makmur	43,00	1,28
06. Tambak Sirang Darat	35,00	1,00
07. Tambak Sirang Baru	41,00	1,30
08. Tambak Sirang Laut	39,00	1,10
09. Malintang	35,00	1,05
10. Malintang Baru	29,00	1,00
11. Kayu Bawang	28,00	0,75
12. Gambut	26,00	0,70
13. Banyu Hirang	32,00	1,10
14. Gambut Barat	29,00	1,00

Sumber : Kepala Desa se Kecamatan Gambut

Tabel 2.8. Banyaknya Pegawai Pemerintah dan Honorer Dirinci Menurut Dinas / Instansi Tahun 2023

Dinas/Instansi	Pegawai Pemerintah		Pegawai Honorer
	Pusat	Otonom	
(1)	(2)	(3)	(4)
01. Kantor Camat	-	13	6
02. Koramil/Babinsa	-	-	-
03. Polsek/Pos Polisi	26	-	5
04. K U A	-	-	-
05. PPLKB/PLKB	2	-	2
06. Koordinator Statistik Kec.	-	-	-
07. Mantri Tani/KCD	1	-	-
08. Guru TK	-	30	-
09. Guru SD/MI	-	313	-
10. Guru SLTP/MTS	-	147	-
11. Guru SMU/K dan MA	-	183	-
12. Kesehatan	-	-	-
13. LPUK	-	-	-
14. Korwil Kec. Bidang Pendidikan	6	-	-
15. Kehutanan	-	-	-
J u m l a h	35	673	13

Sumber : BPS Kabupaten Banjar

3. PENDUDUK

<https://banjarkab.bps.go.id>

Tabel 3.1 Penduduk, Laju Pertumbuhan Penduduk, Distribusi Persentase Penduduk, Kepadatan Penduduk, Rasio Jenis Kelamin Menurut Desa di Kecamatan Gambut, 2023

D e s a	Penduduk
(1)	(2)
01. Sungai kupang	1.078
02. Kelanda Baru	783
03. Guntung Ujung	1.923
04. Guntung Papuyu	2.062
05. Makmur	2.180
06. Tambak Sirang Darat	1.602
07. Tambak Sirang Baru	987
08. Tambak Sirang Laut	1.474
09. Malintang	2.909
10. Malintang Baru	1.352
11. Kayu Bawang	4.091
12. Gambut	18.675
13. Banyu Hirang	1.967
14. Gambut Barat	4.475
J u m l a h	45.558

Lanjutan Tabel 3.1

D e s a	Persentase Penduduk	Kepadatan Penduduk (per km ²) ⁴
(1)	(2)	(3)
01. Sungai kupang	2.37	194.58
02. Kelanda Baru	1.72	307.06
03. Guntung Ujung	4.22	104.40
04. Guntung Papuyu	4.53	142.40
05. Makmur	4.79	227.08
06. Tambak Sirang Darat	3.52	255.50
07. Tambak Sirang Baru	2.17	365.56
08. Tambak Sirang Laut	3.24	393.07
09. Malintang	6.39	388.38
10. Malintang Baru	2.97	212.91
11. Kayu Bawang	8.98	230.22
12. Gambut	40.99	946.05
13. Banyu Hirang	3.32	271.31
14. Gambut Barat	9.82	598.59
J u m l a h	100	352.32

Lanjutan Tabel 3.1

D e s a	Rasio Jenis Kelamin
(1)	(2)
01. Sungai kupang	106.91
02. Kelanda Baru	97.73
03. Guntung Ujung	113.43
04. Guntung Papuyu	97.51
05. Makmur	101.48
06. Tambak Sirang Darat	98.02
07. Tambak Sirang Baru	101.02
08. Tambak Sirang Laut	99.46
09. Malintang	102.86
10. Malintang Baru	96.51
11. Kayu Bawang	99.85
12. Gambut	97.64
13. Banyu Hiran	104.26
14. Gambut Barat	96.53
J u m l a h	99.46

Sumber: Dinas Kependudukan dan Pencatatan Sipil Kabupaten Banjar

Tabel 3.2 Luas Desa, Jumlah Penduduk dan Kepadatan Penduduk Per Desa Tahun 2023

D e s a	Luas (Km ²)	Jumlah Penduduk	Kepadatan penduduk tiap Km ²
(1)	(2)	(3)	(4)
01. Sungai kupang	5.54	1.078	194.58
02. Kelanda Baru	2.55	783	307.06
03. Guntung Ujung	18.42	1.923	104.40
04. Guntung Papuyu	14.48	2.062	142.40
05. Makmur	9.60	2.180	227.08
06. Tambak Sirang Darat	6.27	1.602	255.50
07. Tambak Sirang Baru	2.70	987	365.56
08. Tambak Sirang Laut	3.75	1.474	393.07
09. Malintang	7.49	2.909	388.38
10. Malintang Baru	6.35	1.352	212.91
11. Kayu Bawang	17.77	4.091	230.22
12. Gambut	19.74	18.675	946.05
13. Banyu Hiran	7.25	1.967	271.31
14. Gambut Barat	7.59	4.475	583.59
J u m l a h	129.31	45.558	352.32

Sumber : Dinas Kependudukan dan Pencatatan Sipil

Tabel 3.3 Banyaknya Penduduk Menurut Jenis Kelamin dan Sex Ratio Dirinci Per desa Tahun 2023

D e s a	Jenis Kelamin		Jumlah Penduduk	Sex Ratio
	Laki-laki	Perempuan		
(1)	(2)	(3)	(4)	(5)
01. Sungai kupang	557	521	1.078	106.91
02. Kelanda Baru	387	396	783	97.73
03. Guntung Ujung	1.022	901	1.923	113.43
04. Guntung Papuyu	1.018	1.044	2.062	97.51
05. Makmur	1.098	1.082	2.180	101.48
06. Tambak Sirang Darat	793	809	1.602	98.02
07. Tambak Sirang Baru	496	491	987	101.02
08. Tambak Sirang Laut	735	739	1.474	99.46
09. Malintang	1.475	1.434	2.909	102.86
10. Malintang Baru	664	688	1.352	96.51
11. Kayu Bawang	2.044	2.047	4.091	99.85
12. Gambut	9.226	9.449	18.675	97.64
13. Banyu Hiran	1.004	963	1.967	104.26
14. Gambut Barat	2.198	2.277	4.475	96.53
J u m l a h	22.717	22.841	45.558	99.46

Sumber : Dinas Kependudukan dan Pencatatan Sipil

Tabel 3.4 Banyaknya Perusahaan Industri Menurut Kelompok Industri dan Kelompok Tenaga Kerja Tahun 2023

Jenis Industri	Besar >99 Orang	Sedang (20-99) Orang	Kecil (5-19) Orang	Rumah Tangga (1-4) Orang
(1)	(2)	(3)	(4)	(5)
01. Industri Makanan dan Minuman	0	0	5	172
02. Industri Tekstil, Pakaian Jadi dan Kulit	0	0	2	61
03. Industri Kayu dan Hasil Barang dari Kayu	0	0	0	20
04. Industri Kertas, Barang-barang dari Kertas Percetakan	0	0	0	10
05. Industri Kimia Karet dan Plastik	0	1	1	26
06. Industri Galian Barang Bukan Logam	0	0	0	40
07. Industri Dasar dari Logam	0	0	3	4
08. Industri Logam dan Mesin	0	2	1	100
09. Lain-lain Jasa Kerajinan Umum	0	0	1	21
Jumlah	0	3	13	454

Sumber : Dinas Perindustrian dan Perdagangan Kabupaten Banjar

4. SOSIAL

<https://banjarkab.bps.go.id>

Tabel 4.1 Banyaknya Sekolah Taman Kanak Kanak (TK) Menurut Desa/Kelurahan Di Kecamatan Gambut, 2023

Desa/Kelurahan		Negeri	Swasta	Jumlah
(1)		(2)	(3)	(4)
1.	Sungai kupang	-	-	-
2.	Kelanda Baru	-	-	-
3.	Guntung Ujung	-	-	-
4.	Guntung Papuyu	-	1	1
5.	Makmur	-	-	-
6.	Tambak Sirang Darat	-	-	-
7.	Tambak Sirang Baru	-	1	1
8.	Tambak Sirang Laut	-	-	-
9.	Malintang	-	-	-
10.	Malintang Baru	-	1	1
11.	Kayu Bawang	-	-	-
12.	Gambut	1	8	9
13.	Banyu Hirang	-	1	1
14.	Gambut Barat	-	2	2
Jumlah		1	14	15

Sumber: Data Pokok Pendidikan Kementerian Pendidikan, Kebudayaan, Riset dan Teknologi (Semester Genap 2023/2024)

Tabel 4.2 Banyaknya Sekolah Dasar (SD) Menurut Desa/Kelurahan Di Kecamatan Gambut, 2023

Desa/Kelurahan		Negeri	Swasta	Jumlah
(1)		(2)	(3)	(4)
1.	Sungai kupang	1	-	1
2.	Kelanda Baru	1	-	1
3.	Guntung Ujung	2	-	2
4.	Guntung Papuyu	1	-	2
5.	Makmur	1	-	1
6.	Tambak Sirang Darat	1	-	1
7.	Tambak Sirang Baru	1	-	1
8.	Tambak Sirang Laut	0	-	0
9.	Malintang	2	-	2
10.	Malintang Baru	0	-	0
11.	Kayu Bawang	2	-	2
12.	Gambut	7	1	8
13.	Banyu Hirang	1	-	1
14.	Gambut Barat	4	-	4
Jumlah		24	1	25

Sumber: Data Pokok Pendidikan Kementerian Pendidikan,Kebudayaan,Riset dan Teknologi (Semester Genap 2023/2024)

Tabel 4.3 Banyaknya Madrasah Ibtidayah (MI) Menurut Desa/Kelurahan Di Kecamatan Gambut, 2023

Desa/Kelurahan		Negeri	Swasta	Jumlah
(1)		(2)	(3)	(4)
1.	Sungai kupang	-	1	1
2.	Kelanda Baru	-	1	1
3.	Guntung Ujung	-	-	-
4.	Guntung Papuyu	-	1	1
5.	Makmur	-	1	1
6.	Tambak Sirang Darat	1	-	1
7.	Tambak Sirang Baru	-	1	1
8.	Tambak Sirang Laut	1	-	1
9.	Malintang	-	1	1
10.	Malintang Baru	-	-	-
11.	Kayu Bawang	1	1	2
12.	Gambut	1	-	1
13.	Banyu Hirang	-	1	1
14.	Gambut Barat	-	1	1
Jumlah		4	9	13

Sumber: Kementerian Agama Kab.Banjar

Tabel 4.4 Banyaknya Sekolah Menengah Pertama (SMP) Menurut Desa/Kelurahan Di Kecamatan Gambut, 2023

Desa/Kelurahan		Negeri	Swasta	Jumlah
(1)		(2)	(3)	(4)
1.	Sungai kupang	-	-	-
2.	Kelanda Baru	-	-	-
3.	Guntung Ujung	1	-	1
4.	Guntung Papuyu	-	-	-
5.	Makmur	-	-	-
6.	Tambak Sirang Darat	-	-	-
7.	Tambak Sirang Baru	-	-	-
8.	Tambak Sirang Laut	-	-	-
9.	Malintang	-	-	-
10.	Malintang Baru	-	-	-
11.	Kayu Bawang	-	-	-
12.	Gambut	2	-	2
13.	Banyu Hirang	-	-	-
14.	Gambut Barat	-	-	-
Jumlah		3	0	3

Sumber: Data Pokok Pendidikan Kementrian Pendidikan,Kebudayaan,Riset dan Teknologi (Semester Genap 2023/2024)

Tabel 4.5 Banyaknya Madrasah Tsanawiyah (MTS) Menurut Desa/Kelurahan Di Kecamatan Gambut, 2023

Desa/Kelurahan		Negeri	Swasta	Jumlah
(1)		(2)	(3)	(4)
1.	Sungai kupang	-	-	-
2.	Kelanda Baru	-	-	-
3.	Guntung Ujung	-	-	-
4.	Guntung Papuyu	-	-	-
5.	Makmur	-	-	-
6.	Tambak Sirang Darat	-	-	-
7.	Tambak Sirang Baru	-	-	-
8.	Tambak Sirang Laut	1	-	1
9.	Malintang	-	-	-
10.	Malintang Baru	-	-	-
11.	Kayu Bawang	-	-	-
12.	Gambut	1	-	1
13.	Banyu Hirang	-	-	-
14.	Gambut Barat	-	-	-
Jumlah		2	0	2

Sumber: Kementerian Agama Kab.Banjar

**Tabel 4.6 Banyaknya Sekolah Menengah Atas (SMA) Menurut
Desa/KelurahanDi Kecamatan Gambut, 2023**

Desa/Kelurahan		Negeri	Swasta	Jumlah
(1)		(2)	(3)	(4)
1.	Sungai kupang	-	-	-
2.	Kelanda Baru	-	-	-
3.	Guntung Ujung	-	-	-
4.	Guntung Papuyu	-	-	-
5.	Makmur	-	-	-
6.	Tambak Sirang Darat	-	-	-
7.	Tambak Sirang Baru	-	-	-
8.	Tambak Sirang Laut	-	-	-
9.	Malintang	-	-	-
10.	Malintang Baru	-	-	-
11.	Kayu Bawang	-	-	-
12.	Gambut	2	-	2
13.	Banyu Hiran	-	-	-
14.	Gambut Barat	-	-	-
Jumlah		2	0	2

Sumber: Data Pokok Pendidikan Kementrian Pendidikan,Kebudayaan,Riset dan Teknologi (Semester Genap 2023/2024)

Tabel 4.7 Banyaknya Madrasah Aliyah (MA) Menurut Desa/Kelurahan Di Kecamatan Gambut, 2023

Desa/Kelurahan		Negeri	Swasta	Jumlah
(1)		(2)	(3)	(4)
1.	Sungai kupang	-	-	-
2.	Kelanda Baru	-	-	-
3.	Guntung Ujung	-	-	-
4.	Guntung Papuyu	-	-	-
5.	Makmur	-	-	-
6.	Tambak Sirang Darat	-	-	-
7.	Tambak Sirang Baru	-	-	-
8.	Tambak Sirang Laut	-	-	-
9.	Malintang	-	-	-
10.	Malintang Baru	-	-	-
11.	Kayu Bawang	-	-	-
12.	Gambut	1	-	1
13.	Banyu Hirang	-	-	-
14.	Gambut Barat	-	-	-
Jumlah		1	0	1

Sumber: Data Pokok Pendidikan Kementerian Pendidikan, Kebudayaan, Riset dan Teknologi (Semester Genap 2023/2024)

Tabel 4.8 Banyaknya Sekolah Menengah Kejuruan (SMK) Menurut Desa/KelurahanDi Kecamatan Gambut, 2023

Desa/Kelurahan		Negeri	Swasta	Jumlah
(1)		(2)	(3)	(4)
1.	Sungai kupang	-	-	-
2.	Kelanda Baru	-	-	-
3.	Guntung Ujung	-	-	-
4.	Guntung Papuyu	-	-	-
5.	Makmur	-	-	-
6.	Tambak Sirang Darat	-	-	-
7.	Tambak Sirang Baru	-	-	-
8.	Tambak Sirang Laut	-	-	-
9.	Malintang	-	-	-
10.	Malintang Baru	-	-	-
11.	Kayu Bawang	-	-	-
12.	Gambut	1	1	2
13.	Banyu Hirang	-	-	-
14.	Gambut Barat	-	-	-
Jumlah		1	1	2

Sumber: Data Pokok Pendidikan Kementrian Pendidikan,Kebudayaan,Riset dan Teknologi (Semester Genap 2023/2024)

Tabel 4.9 Banyaknya Akademi/Perguruan Tinggi Menurut Desa/Kelurahan Di Kecamatan Gambut, 2023

Desa/Kelurahan		Negeri	Swasta	Jumlah
(1)		(2)	(3)	(4)
1.	Sungai kupang	-	-	-
2.	Kelanda Baru	-	-	-
3.	Guntung Ujung	-	-	-
4.	Guntung Papuyu	-	-	-
5.	Makmur	-	-	-
6.	Tambak Sirang Darat	-	-	-
7.	Tambak Sirang Baru	-	-	-
8.	Tambak Sirang Laut	-	-	-
9.	Malintang	-	-	-
10.	Malintang Baru	-	-	-
11.	Kayu Bawang	-	-	-
12.	Gambut	-	1	1
13.	Banyu Hirang	-	-	-
14.	Gambut Barat	-	1	1
Jumlah		0	2	2

Sumber: Data Pokok Pendidikan Kementerian Pendidikan, Kebudayaan, Riset dan Teknologi (Semester Genap 2023/2024)

Tabel 4.10 Kemudahan Untuk Mencapai Sarana Pendidikan Terdekat Bagi Desa/Kelurahan yang Tidak ada Sarana Pendidikan Menurut Desa/Kelurahan dan Jenjang Pendidikan di Kecamatan Gambut, 2023

Desa/Kelurahan		SD	MI	SMP	MTs
(1)		(2)	(3)	(4)	(5)
1.	Sungai kupang	-	-	2	2
2.	Kelanda Baru	-	-	2	2
3.	Guntung Ujung	-	2	-	2
4.	Guntung Papuyu	-	-	2	2
5.	Makmur	-	-	2	2
6.	Tambak Sirang Darat	-	-	2	2
7.	Tambak Sirang Baru	-	-	2	2
8.	Tambak Sirang Laut	2	-	2	
9.	Malintang	-	-	2	2
10.	Malintang Baru	1	2	2	2
11.	Kayu Bawang	-	-	2	2
12.	Gambut	-	-	-	-
13.	Banyu Hirang	-	-	2	2
14.	Gambut Barat	-	-	1	1

Ket:
1.Sangat Mudah
2.Mudah
3.Sulit
4.Sangat Sulit

Lanjutan Tabel 4.10.

Desa/Kelurahan		SMA	MA	SMK	Akademi/ Perguruan Tinggi
(1)		(6)	(7)	(8)	(9)
1.	Sungai kupang	3	3	3	3
2.	Kelanda Baru	3	3	3	3
3.	Guntung Ujung	2	2	2	2
4.	Guntung Papuyu	2	2	2	2
5.	Makmur	2	2	2	2
6.	Tambak Sirang Darat	2	2	2	2
7.	Tambak Sirang Baru	2	2	2	2
8.	Tambak Sirang Laut	2	2	2	2
9.	Malintang	2	2	2	2
10.	Malintang Baru	2	2	2	2
11.	Kayu Bawang	2	2	2	2
12.	Gambut	-	-	-	-
13.	Banyu Hiran	2	2	2	2
14.	Gambut Barat	1	1	1	-

Sumber: BPS, pemerintahan Desa di Kec.Gambut

Tabel 4.11 Banyaknya Sekolah, Kelas, Murid dan Guru Sekolah Taman Kanak-kanak Negeri Tahun 2023/2024

D e s a	Sekolah	Kelas	Murid	Guru
(1)	(2)	(3)	(4)	(5)
01. Sungai kupang	-	-	-	-
02. Kelanda Baru	-	-	-	-
03. Guntung Ujung	-	-	-	-
04. Guntung Papuyu	-	-	-	-
05. Makmur	-	-	-	-
06. Tambak Sirang Darat	-	-	-	-
07. Tambak Sirang Baru	-	-	-	-
08. Tambak Sirang Laut	-	-	-	-
09. Malintang	-	-	-	-
10. Malintang Baru	-	-	-	-
11. Kayu Bawang	-	-	-	-
12. Gambut	1	4	129	9
13. Banyu Hiran	-	-	-	-
14. Gambut Barat	-	-	-	-
J u m l a h	1	4	129	9

Sumber : Data Pokok Pendidikan Kementerian Pendidikan,Kebudayaan,Riset dan Teknologi (Semester Genap 2023/2024)

Tabel 4.12 Banyaknya Sekolah, Kelas, Murid dan Guru Pada Sekolah Dasar Negeri Tahun 2023/2024

D e s a	Sekolah	Kelas	Murid	Guru
(1)	(2)	(3)	(4)	(5)
01. Sungai kupang	1	6	31	6
02. Kelanda Baru	1	8	74	8
03. Guntung Ujung	2	9	159	16
04. Guntung Papuyu	1	6	61	8
05. Makmur	1	6	45	7
06. Tambak Sirang Darat	1	6	30	7
07. Tambak Sirang Baru	1	6	68	7
08. Tambak Sirang Laut	-	-	-	-
09. Malintang	2	12	187	17
10. Malintang Baru	-	-	-	-
11. Kayu Bawang	2	13	410	24
12. Gambut	7	56	1570	87
13. Banyu Hiran	1	6	87	8
14. Gambut Barat	4	26	588	35
J u m l a h	24	160	3310	230

Sumber : Data Pokok Pendidikan Kementerian Pendidikan,Kebudayaan,Riset dan Teknologi (Semester Genap 2023/2024)

Tabel 4.13 Banyaknya Sekolah, Kelas, Murid dan Guru Pada Sekolah Lanjutan Tingkat Pertama Negeri Tahun 2023/2024

D e s a	Sekolah	Kelas	Murid	Guru
(1)	(2)	(3)	(4)	(5)
01. Sungai kupang	-	-	-	-
02. Kelanda Baru	-	-	-	-
03. Guntung Ujung	1	5	52	9
04. Guntung Papuyu	-	-	-	-
05. Makmur	-	-	-	-
06. Tambak Sirang Darat	-	-	-	-
07. Tambak Sirang Baru	-	-	-	-
08. Tambak Sirang Laut	-	-	-	-
09. Malintang	-	-	-	-
10. Malintang Baru	-	-	-	-
11. Kayu Bawang	-	-	-	-
12. Gambut	2	29	946	59
13. Banyu Hirang	-	-	-	-
14. Gambut Barat	-	-	-	-
J u m l a h	3	34	998	68

Sumber : Data Pokok Pendidikan Kementerian Pendidikan,Kebudayaan,Riset dan Teknologi (Semester Genap 2023/2024)

Tabel 4.14 Banyaknya Sekolah, Kelas, Murid dan Guru Pada Sekolah Menengah Umum/Kejuruan Negeri Tahun 2023/2024

D e s a	Sekolah	Kelas	Murid	Guru
(1)	(2)	(3)	(4)	(5)
01. Sungai kupang	-	-	-	-
02. Kelanda Baru	-	-	-	-
03. Guntung Ujung	-	-	-	-
04. Guntung Papuyu	-	-	-	-
05. Makmur	-	-	-	-
06. Tambak Sirang Darat	-	-	-	-
07. Tambak Sirang Baru	-	-	-	-
08. Tambak Sirang Laut	-	-	-	-
09. Malintang	-	-	-	-
10. Malintang Baru	-	-	-	-
11. Kayu Bawang	-	-	-	-
12. Gambut	3	77	2.471	151
13. Banyu Hiran	-	-	-	-
14. Gambut Barat	-	-	-	-
Jumlah	3	77	2.471	151

Sumber : Data Pokok Pendidikan Kementerian Pendidikan,Kebudayaan,Riset dan Teknologi (Semester Genap 2023/2024)

Tabel 4.15 Banyaknya Sekolah, Kelas, Murid dan Guru Pada Raudhatul Athfal (Ra) Negeri Tahun 2023/2024

D e s a	Sekolah	Kelas	Murid	Guru
(1)	(2)	(3)	(4)	(5)
01. Sungai kupang	-	-	-	-
02. Kelanda Baru	-	-	-	-
03. Guntung Ujung	-	-	-	-
04. Guntung Papuyu	-	-	-	-
05. Makmur	-	-	-	-
06. Tambak Sirang Darat	-	-	-	-
07. Tambak Sirang Baru	-	-	-	-
08. Tambak Sirang Laut	-	-	-	-
09. Malintang	-	-	-	-
10. Malintang Baru	-	-	-	-
11. Kayu Bawang	-	-	-	-
12. Gambut	-	-	-	-
13. Banyu Hiran	-	-	-	-
14. Gambut Barat	-	-	-	-
Jumlah	-	-	-	-

Sumber : Data Pokok Pendidikan Kementrian Pendidikan,Kebudayaan,Riset dan Teknologi (Semester Genap 2023/2024)

Tabel 4.16 Banyaknya Sekolah, Kelas, Murid dan Guru Pada Madrasah Ibtidaiyah Negeri Tahun 2023/2024

D e s a	Sekolah	Kelas	Murid	Guru
(1)	(2)	(3)	(4)	(5)
01. Sungai kupang	-	-	-	-
02. Kelanda Baru	-	-	-	-
03. Guntung Ujung	-	-	-	-
04. Guntung Papuyu	-	-	-	-
05. Makmur	-	-	-	-
06. Tambak Sirang Darat	1	7	119	18
07. Tambak Sirang Baru	-	-	-	-
08. Tambak Sirang Laut	1	13	245	20
09. Malintang	-	-	-	-
10. Malintang Baru	-	-	-	-
11. Kayu Bawang	1	12	311	21
12. Gambut	1	14	375	20
13. Banyu Hiran	-	-	-	-
14. Gambut Barat	-	-	-	-
J u m l a h	4	46	1050	79

Sumber : Kemenag Kab. Banjar

Tabel 4.17 Banyaknya Sekolah, Kelas, Murid dan Guru Pada Madrasah Tsanawiyah Negeri Tahun 2023/2024

D e s a	Sekolah	Kelas	Murid	Guru
(1)	(2)	(3)	(4)	(5)
01. Sungai kupang	-	-	-	-
02. Kelanda Baru	-	-	-	-
03. Guntung Ujung	-	-	-	-
04. Guntung Papuyu	-	-	-	-
05. Makmur	-	-	-	-
06. Tambak Sirang Darat	-	-	-	-
07. Tambak Sirang Baru	-	-	-	-
08. Tambak Sirang Laut	1	15	448	34
09. Malintang	-	-	-	-
10. Malintang Baru	-	-	-	-
11. Kayu Bawang	-	-	-	-
12. Gambut	1	20	593	45
13. Banyu Hirang	-	-	-	-
14. Gambut Barat	-	-	-	-
J u m l a h	2	35	1041	79

Sumber : Kemenag Kab. Banjar

Tabel 4.18 Banyaknya Sekolah, Kelas, Murid dan Guru Pada Madrasah Aliyah Negeri Tahun 2023/2024

D e s a	Sekolah	Kelas	Murid	Guru
(1)	(2)	(3)	(4)	(5)
01. Sungai kupang	-	-	-	-
02. Kelanda Baru	-	-	-	-
03. Guntung Ujung	-	-	-	-
04. Guntung Papuyu	-	-	-	-
05. Makmur	-	-	-	-
06. Tambak Sirang Darat	-	-	-	-
07. Tambak Sirang Baru	-	-	-	-
08. Tambak Sirang Laut	-	-	-	-
09. Malintang	-	-	-	-
10. Malintang Baru	-	-	-	-
11. Kayu Bawang	-	-	-	-
12. Gambut	1	15	381	32
13. Banyu Hiran	-	-	-	-
14. Gambut Barat	-	-	-	-
J u m l a h	1	15	381	32

Sumber : Kemenag Kab. Banjar

Tabel 4.19 Banyaknya Sekolah, Kelas, Murid dan Guru Sekolah Taman Kanak-kanak Swasta Tahun 2023/2024

D e s a	Sekolah	Kelas	Murid	Guru
(1)	(2)	(3)	(4)	(5)
01. Sungai kupang	-	-	-	-
02. Kelanda Baru	-	-	-	-
03. Guntung Ujung	-	-	-	-
04. Guntung Papuyu	1	2	39	2
05. Makmur	-	-	-	-
06. Tambak Sirang Darat	-	-	-	-
07. Tambak Sirang Baru	1	2	5	1
08. Tambak Sirang Laut	-	-	-	-
09. Malintang	-	-	-	-
10. Malintang Baru	1	2	35	1
11. Kayu Bawang	-	-	-	-
12. Gambut	8	20	519	21
13. Banyu Hiran	1	1	37	1
14. Gambut Barat	2	4	69	3
J u m l a h	14	31	704	29

Sumber : Data Pokok Pendidikan Kementerian Pendidikan,Kebudayaan,Riset dan Teknologi (Semester Genap 2023/2024)

Tabel 4.20 Banyaknya Sekolah, Kelas, Murid dan Guru Pada Sekolah Dasar Swasta Tahun 2023/2024

D e s a	Sekolah	Kelas (Rombel)	Murid	Guru
(1)	(2)	(3)	(4)	(5)
01. Sungai kupang	-	-	-	-
02. Kelanda Baru	-	-	-	-
03. Guntung Ujung	-	-	-	-
04. Guntung Papuyu	-	-	-	-
05. Makmur	-	-	-	-
06. Tambak Sirang Darat	-	-	-	-
07. Tambak Sirang Baru	-	-	-	-
08. Tambak Sirang Laut	-	-	-	-
09. Malintang	-	-	-	-
10. Malintang Baru	-	-	-	-
11. Kayu Bawang	-	-	-	-
12. Gambut	1	4	85	4
13. Banyu Hiran	-	-	-	-
14. Gambut Barat	-	-	-	-
J u m l a h	1	4	85	4

Sumber : Data Pokok Pendidikan Kementerian Pendidikan, Kebudayaan, Riset dan Teknologi (Semester Genap 2022/2023)

Tabel 4.21 Banyaknya Sekolah, Kelas, Murid dan Guru Pada Sekolah Lanjutan Tingkat Pertama Swasta Tahun 2023/2024

D e s a	Sekolah	Kelas	Murid	Guru
(1)	(2)	(3)	(4)	(5)
01. Sungai kupang	-	-	-	-
02. Kelanda Baru	-	-	-	-
03. Guntung Ujung	-	-	-	-
04. Guntung Papuyu	-	-	-	-
05. Makmur	-	-	-	-
06. Tambak Sirang Darat	-	-	-	-
07. Tambak Sirang Baru	-	-	-	-
08. Tambak Sirang Laut	-	-	-	-
09. Malintang	-	-	-	-
10. Malintang Baru	-	-	-	-
11. Kayu Bawang	-	-	-	-
12. Gambut	-	-	-	-
13. Banyu Hirang	-	-	-	-
14. Gambut Barat	-	-	-	-
J u m l a h	-	-	-	-

Sumber : Data Pokok Pendidikan Kementerian Pendidikan,Kebudayaan,Riset dan Teknologi (Semester Genap 2023/2024)

Tabel 4.22 Banyaknya Sekolah, Kelas, Murid dan Guru Pada Sekolah Menengah Umum/Kejuruan Swasta Tahun 2023/2024

D e s a	Sekolah	Kelas	Murid	Guru
(1)	(2)	(3)	(4)	(5)
01. Sungai kupang	-	-	-	-
02. Kelanda Baru	-	-	-	-
03. Guntung Ujung	-	-	-	-
04. Guntung Papuyu	-	-	-	-
05. Makmur	-	-	-	-
06. Tambak Sirang Darat	-	-	-	-
07. Tambak Sirang Baru	-	-	-	-
08. Tambak Sirang Laut	-	-	-	-
09. Malintang	-	-	-	-
10. Malintang Baru	-	-	-	-
11. Kayu Bawang	-	-	-	-
12. Gambut	-	-	-	-
13. Banyu Hiran	-	-	-	-
14. Gambut Barat	-	-	-	-
J u m l a h	-	-	-	-

Sumber : Data Pokok Pendidikan Kementerian Pendidikan,Kebudayaan,Riset dan Teknologi (Semester Genap 2023/2024)

Tabel 4.23 Banyaknya Sekolah, Kelas, Murid dan Guru Pada Raudhatul Athfal (Ra) Swasta Tahun 2023/2024

D e s a	Sekolah	Kelas	Murid	Guru
(1)	(2)	(3)	(4)	(5)
01. Sungai kupang	-	-	-	-
02. Kelanda Baru	-	-	-	-
03. Guntung Ujung	-	-	-	-
04. Guntung Papuyu	-	-	-	-
05. Makmur	-	-	-	-
06. Tambak Sirang Darat	-	-	-	-
07. Tambak Sirang Baru	1	3	54	3
08. Tambak Sirang Laut	1	3	36	5
09. Malintang	1	8	49	4
10. Malintang Baru	-	-	-	-
11. Kayu Bawang	1	3	92	8
12. Gambut	1	2	39	8
13. Banyu Hiran	-	-	-	-
14. Gambut Barat	1	2	29	3
Jumlah	6	21	299	31

Sumber : Data Pokok Pendidikan Kementrian Pendidikan,Kebudayaan,Riset dan Teknologi (Semester Genap 2023/2024)

Tabel 4.24 Banyaknya Sekolah, Kelas, Murid dan Guru Pada Madrasah Ibtidaiyah Swasta Tahun 2023/2024

D e s a	Sekolah	Kelas	Murid	Guru
(1)	(2)	(3)	(4)	(5)
01. Sungai kupang	1	6	64	11
02. Keladan Baru	1	7	134	12
03. Guntung Ujung	-	-	-	-
04. Guntung Papuyu	1	6	114	11
05. Makmur	1	10	191	15
06. Tambak Sirang Darat	-	-	-	-
07. Tambak Sirang Baru	1	8	160	16
08. Tambak Sirang Laut	-	-	-	-
09. Malintang	1	6	115	11
10. Malintang Baru	-	-	-	-
11. Kayu Bawang	1	8	196	11
12. Gambut	-	-	-	-
13. Banyu Hiran	1	6	62	11
14. Gambut Barat	1	6	45	9
J u m l a h	9	63	1081	107

Sumber : Kemenag Kab. Banjar

Tabel 4.25 Banyaknya Sekolah, Kelas, Murid dan Guru Pada Madrasah Tsanawiyah Swasta Tahun 2022/2023

D e s a	Sekolah	Kelas	Murid	Guru
(1)	(2)	(3)	(4)	(5)
01. Sungai kupang	-	-	-	-
02. Kelanda Baru	-	-	-	-
03. Guntung Ujung	-	-	-	-
04. Guntung Papuyu	-	-	-	-
05. Makmur	-	-	-	-
06. Tambak Sirang Darat	-	-	-	-
07. Tambak Sirang Baru	-	-	-	-
08. Tambak Sirang Laut	-	-	-	-
09. Malintang	-	-	-	-
10. Malintang Baru	-	-	-	-
11. Kayu Bawang	-	-	-	-
12. Gambut	-	-	-	-
13. Banyu Hiran	-	-	-	-
14. Gambut Barat	-	-	-	-
J u m l a h	-	-	-	-

Sumber : Kemenag Kab. Banjar

Tabel 4.26 Banyaknya Sekolah, Kelas, Murid dan Guru Pada Madrasah Aliyah Swasta Tahun 2023/2024

D e s a	Sekolah	Kelas	Murid	Guru
(1)	(2)	(3)	(4)	(5)
01. Sungai kupang	-	-	-	-
02. Kelanda Baru	-	-	-	-
03. Guntung Ujung	-	-	-	-
04. Guntung Papuyu	-	-	-	-
05. Makmur	-	-	-	-
06. Tambak Sirang Darat	-	-	-	-
07. Tambak Sirang Baru	-	-	-	-
08. Tambak Sirang Laut	-	-	-	-
09. Malintang	-	-	-	-
10. Malintang Baru	-	-	-	-
11. Kayu Bawang	-	-	-	-
12. Gambut	-	-	-	-
13. Banyu Hiran	-	-	-	-
14. Gambut Barat	-	-	-	-
J u m l a h	-	-	-	-

Sumber : Kemenag Kab. Banjar

Tabel 4.27 Banyaknya Tenaga Medis Menurut Jenis Kelamin Tahun 2023

Jenis Tenaga Medis	Jenis Kelamin		Jumlah
	Laki-laki	Perempuan	
(1)	(2)	(3)	(4)
01.Dokter	5	2	5
02.Perawat/gigi	-	-	-
03.Bidan Desa	-	29	29
04.Dukun Bayi	-	-	-
05.Penyuluh Kesehatan	-	-	-
06.Kesehatan Lingkungan	-	-	-
07.Petugas Gizi	-	-	-
08.Apoteker	-	4	-
09.Asisten Apoteker	-	4	-
10. penegas laboratorium	-	-	-
11.Non Teknis	-	35	-
12.Bidan Puskesmas	-	-	-
Jumlah	5	74	34

Sumber : Puskesmas Kecamatan Gambut

Tabel 4.28 Banyaknya Sarana Kesehatan Menurut Desa/Kelurahan dan Jenis Sarana Kesehatan di Kecamatan Gambut, 2023

Desa/Kelurahan		Rumah Sakit	Rumah Sakit Bersalin	Poliklinik/Balai Pengobatan
(1)		(2)	(3)	(4)
1.	Sungai kupang	-	-	-
2.	Kelanda Baru	-	-	-
3.	Guntung Ujung	-	-	-
4.	Guntung Papuyu	-	-	-
5.	Makmur	-	-	-
6.	Tambak Sirang Darat	-	-	-
7.	Tambak Sirang Baru	-	-	1
8.	Tambak Sirang Laut	-	-	-
9.	Malintang	-	-	-
10.	Malintang Baru	-	-	-
11.	Kayu Bawang	-	-	-
12.	Gambut	-	-	1
13.	Banyu Hirang	-	-	-
14.	Gambut Barat	-	-	-
Jumlah		-	-	2

Lanjutan Tabel 4.27

Desa/Kelurahan		Puskesmas		Apotek
		Rawat Inap	Tanpa Rawat Inap	
(1)		(5)	(6)	(7)
1.	Sungai kupang	-	-	-
2.	Kelanda Baru	-	-	-
3.	Guntung Ujung	-	-	-
4.	Guntung Papuyu	-	-	-
5.	Makmur	-	-	-
6.	Tambak Sirang Darat	-	-	-
7.	Tambak Sirang Baru	-	-	-
8.	Tambak Sirang Laut	-	-	-
9.	Malintang	-	-	1
10.	Malintang Baru	-	-	-
11.	Kayu Bawang	-	-	-
12.	Gambut	-	1	3
13.	Banyu Hiran	-	-	-
14.	Gambut Barat	-	-	1
Jumlah		-	1	5

Sumber: Puskesmas Kecamatan Gambut

Tabel 4.29 Kemudahan Mencapai Sarana Kesehatan Terdekat Bagi Desa/Kelurahan yang Tidak ada Sarana Kesehatan Menurut Desa/Kelurahan dan Jenis Sarana Kesehatan di Kecamatan Gambut, 2023

Desa/Kelurahan		Rumah Sakit	Rumah Sakit Bersalin	Poliklinik/Balai Pengobatan
(1)		(2)	(3)	(4)
1.	Sungai kupang	2	3	2
2.	Kelanda Baru	2	3	2
3.	Guntung Ujung	2	3	2
4.	Guntung Papuyu	2	3	2
5.	Makmur	2	3	2
6.	Tambak Sirang Darat	2	3	2
7.	Tambak Sirang Baru	2	3	2
8.	Tambak Sirang Laut	1	3	2
9.	Malintang	1	3	2
10.	Malintang Baru	1	3	2
11.	Kayu Bawang	1	3	2
12.	Gambut	1	3	2
13.	Banyu Hirang	1	3	2
14.	Gambut Barat	1	3	2

Ket:

- 1.Sangat Mudah
- 2.Mudah
- 3.Sulit
- 4.Sangat Sulit

Lanjutan Tabel 4.28

Desa/Kelurahan		Puskesmas		Apotek
		Rawat Inap	Tanpa Rawat Inap	
(1)		(5)	(6)	(7)
1.	Sungai kupang	3	3	3
2.	Kelanda Baru	3	2	3
3.	Guntung Ujung	2	2	2
4.	Guntung Papuyu	2	2	2
5.	Makmur	4	2	2
6.	Tambak Sirang Darat	2	2	2
7.	Tambak Sirang Baru	3	2	2
8.	Tambak Sirang Laut	2	2	1
9.	Malintang	2	1	-
10.	Malintang Baru	2	1	1
11.	Kayu Bawang	2	1	1
12.	Gambut	2	-	-
13.	Banyu Hiran	2	1	1
14.	Gambut Barat	2	1	-

Sumber: BPS, BPS, pemerintahan Desa di Kec.Gambut

Ket:

- 1.Sangat Mudah
- 2.Mudah
- 3.Sulit
- 4.Sangat Sulit

Tabel 4.30 Banyaknya Tenaga Medis Dirinci Per Desa Tahun 2023

D e s a	Dokter Umum	Paramedis	Dukun Kampung	Bidan Desa
(1)	(2)	(3)	(4)	(5)
01. Sungai kupang	-	-	-	1
02. Kelanda Baru	-	-	-	1
03. Guntung Ujung	-	-	-	1
04. Guntung Papuyu	-	-	-	1
05. Makmur	-	-	-	1
06. Tambak Sirang Darat	-	-	-	1
07. Tambak Sirang Baru	-	4	-	1
08. Tambak Sirang Laut	-	0	-	2
09. Malintang	1	5	-	2
10. Malintang Baru	-	6	-	2
11. Kayu Bawang	-	7	-	3
12. Gambut	5	16	-	9
13. Banyu Hirang	1	4	-	2
14. Gambut Barat	-	1	-	2
J u m l a h	7	43	-	29

Sumber : Puskesmas Kecamatan Gambut

Tabel 4.31 Gambaran Penyakit Menurut Jenis Kasus Dan Jumlah Kunjungan Kasus Tahun 2023

Jenis Penyakit	J u m l a h
(1)	(2)
1. Infeksi Lain Pada Saluran Pernafasan Bagian Atas	2090
2. Penyakit Infeksi Pada Usus/Gatritis, Gangguan Faal lainpada alat pencernaan lainnya	385
3. Penyakit Tekanan Darah Tinggi	1097
4. Penyakit Rongga Mulut/Pulpa & Jaringan Peripikal	600
5. Kecelakaan dan Keracunan	818
6. Penyakit Lainnya: Gangguan Pertumbuhan Gigi & Erupsi	526
7. Penyakit Demam	478
8. Penyakit Cingivitis & Penyakit Periodental	428
9. Penyakit Diare dan Gastuoenteritis	341
10. Penyakit Kencing Manis	695
Jumlah	7458

Sumber : Puskesmas Kecamatan Gambut 2022

Tabel 4.32 Banyaknya Akseptor KB Menurut Jalur Pelayanan Dirinci Per Desa Tahun 2023

D e s a	Jalur Pelayanan		Jumlah
	Pemerintah	Swasta	
(1)	(2)	(3)	(4)
01. Sungai kupang	129	10	139
02. Kelanda Baru	103	2	105
03. Guntung Ujung	134	175	309
04. Guntung Papuyu	316	15	331
05. Makmur	188	121	309
06. Tambak Sirang Darat	107	48	155
07. Tambak Sirang Baru	13	184	197
08. Tambak Sirang Laut	10	96	106
09. Malintang	99	86	185
10. Malintang Baru	9	139	148
11. Kayu Bawang	142	310	452
12. Gambut	112	1244	1.356
13. Banyu Hirang	19	140	159
14. Gambut Barat	156	120	276
J u m l a h	1.537	2690	4227

Sumber : Koordinator penyuluh KB Kecamatan Gambut

Tabel 4.33 Banyaknya Akseptor KB Aktif Menurut Jenis Pemakaian Kontrasepsi Dirinci Per Desa Tahun 2023

D e s a	IUD	Pil	Kondom
(1)	(2)	(3)	(4)
01. Sungai kupang	1	19	-
02. Kelanda Baru	-	45	2
03. Guntung Ujung	13	82	1
04. Guntung Papuyu	2	97	-
05. Makmur	-	135	-
06. Tambak Sirang Darat	-	43	3
07. Tambak Sirang Baru	1	87	1
08. Tambak Sirang Laut	-	38	1
09. Malintang	6	74	-
10. Malintang Baru	9	61	2
11. Kayu Bawang	6	155	6
12. Gambut	14	756	16
13. Banyu Hiran	5	51	-
14. Gambut Barat	3	93	1
J u m l a h	60	1.736	33

Sumber : Koordinator penyuluh KB Kecamatan Gambut

Lanjutan Tabel 4.33.

D e s a	Suntik	Implan	Lainnya
(1)	(2)	(3)	(4)
01. Sungai kupang	119	-	-
02. Kelanda Baru	52	5	-
03. Guntung Ujung	163	46	3
04. Guntung Papuyu	223	9	-
05. Makmur	162	5	5
06. Tambak Sirang Darat	106	1	-
07. Tambak Sirang Baru	106	1	1
08. Tambak Sirang Laut	62	2	3
09. Malintang	101	2	2
10. Malintang Baru	70	1	-
11. Kayu Bawang	277	6	2
12. Gambut	523	8	16
13. Banyu Hiran	95	8	-
14. Gambut Barat	173	3	-
J u m l a h	2.232	97	23

Sumber : Koordinator penyuluh KB Kecamatan Gambut

Tabel 4.34 Persentase Akseptor KB Aktif Terhadap PUS Tahun 2007 - 2022

T a h u n	P U S	Persentase
(1)	(2)	(3)
2017	3.821	82.3%
2018	5.630	71.4%
2019	4.810	75.8%
2020	6.008	70.31%
2021	6.739	71.21%
2022	5743	70.72%
2023	6015	70.25%

Sumber : Koordinator penyuluh KB Kecamatan Gambut

Tabel 4.35 Banyaknya Pasangan Usia Subur Menurut Kelompok Umur Isteri Tahun 2023

D e s a	< 20 Tahun	20 – 29 Tahun	30 Tahun ke atas
(1)	(2)	(3)	(4)
01. Sungai kupang	-	22	137
02. Kelanda Baru	1	21	112
03. Guntung Ujung	5	86	308
04. Guntung Papuyu	3	67	302
05. Makmur	1	81	291
06. Tambak Sirang Darat	-	40	181
07. Tambak Sirang Baru	2	46	209
08. Tambak Sirang Laut	1	20	124
09. Malintang	1	37	227
10. Malintang Baru	-	19	201
11. Kayu Bawang	1	113	523
12. Gambut	1	257	1793
13. Banyu Hiran	-	33	202
14. Gambut Barat	1	74	485
J u m l a h	17	916	5095

Sumber : Koordinator penyuluh KB Kecamatan Gambut

Tabel 4.36 Banyaknya PUS, Akseptor KB Aktif dan Persentasenya terhadap PUS Dirinci Per Desa Tahun 2023

D e s a	P U S	Akseptor KB Aktif	Persentase (%)
(1)	(2)	(3)	(4)
01. Sungai kupang	159	139	87,42
02. Kelanda Baru	134	105	78,36
03. Guntung Ujung	399	309	77,64
04. Guntung Papuyu	372	331	88,98
05. Makmur	372	308	82,80
06. Tambak Sirang Darat	221	155	70,14
07. Tambak Sirang Baru	257	197	76,65
08. Tambak Sirang Laut	145	106	73,10
09. Malintang	265	185	69,81
10. Malintang Baru	220	148	67,27
11. Kayu Bawang	637	452	70,96
12. Gambut	2.051	1.356	66,11
13. Banyu Hirang	234	159	67,95
14. Gambut Barat	550	276	50,18
J u m l a h	6.016	4.226	70.24

Sumber : Koordinator penyuluh KB Kecamatan Gambut

Tabel 4.37 Target, Realisasi dan Persentase Akseptor KB Baru Dirinci Per Desa Tahun 2023

D e s a	Target	Realisasi	% Realisasi
(1)	(2)	(3)	(4)
01. Sungai kupang	9	7	77.78
02. Kelanda Baru	21	13	61.90
03. Guntung Ujung	26	18	69.23
04. Guntung Papuyu	12	9	75.00
05. Makmur	53	21	39.62
06. Tambak Sirang Darat	60	16	26.67
07. Tambak Sirang Baru	44	29	65.91
08. Tambak Sirang Laut	24	23	95.83
09. Malintang	64	25	39.06
10. Malintang Baru	19	16	84.21
11. Kayu Bawang	134	19	14.18
12. Gambut	525	207	39.43
13. Banyu Hirang	48	21	43.75
14. Gambut Barat	197	40	20.30
J u m l a h	1236	464	37.54

Sumber : Koordinator Penyuluh KB Kecamatan Gambut

Tabel 4.38 Banyaknya Keluarga berdasarkan Kepemilikan Bangunan Tempat Tinggal Tahun 2023

D e s a	Milik Sendiri	Sewa/Kontrak	Bebas Sewa dan Lainnya
(1)	(2)	(3)	(4)
01. Sungai kupang	326	17	-
02. Kelanda Baru	166	1	81
03. Guntung Ujung	505	-	73
04. Guntung Papuyu	605	1	67
05. Makmur	550	6	98
06. Tambak Sirang Darat	400	1	42
07. Tambak Sirang Baru	378	2	99
08. Tambak Sirang Laut	249	3	45
09. Malintang	391	5	38
10. Malintang Baru	319	10	12
11. Kayu Bawang	959	12	78
12. Gambut	2.985	179	162
13. Banyu Hiran	356	1	68
14. Gambut Barat	1.078	19	32
J u m l a h	9.267	243	910

Sumber : Koordinator penyuluh KB Kecamatan Gambut

Tabel 4.39 Banyaknya Penduduk dirinci Menurut Desa dan Agama yang Dianut Tahun 2023

D e s a	Islam	Kristen	Hindu	Budha	Lain-lain
(1)	(2)	(3)	(4)	(5)	(6)
01. Sungai kupang	1.078	-	-	-	-
02. Kelanda Baru	783	-	-	-	-
03. Guntung Ujung	1.923	-	-	-	-
04. Guntung Papuyu	2.062	-	-	-	-
05. Makmur	2.180	-	-	-	-
06. Tambak Sirang Darat	1.602	-	-	-	-
07. Tambak Sirang Baru	987	-	-	-	-
08. Tambak Sirang Laut	1.474	-	-	-	-
09. Malintang	2.905	4	-	-	-
10. Malintang Baru	1.352	-	-	-	-
11. Kayu Bawang	4.080	11	-	-	-
12. Gambut	18.542	108	6	19	-
13. Banyu Hirang	1.967	-	-	-	-
14. Gambut Barat	4.398	66	2	7	2
J u m l a h	45.333	189	8	26	2

Sumber : Dinas Kependudukan dan Pencatatan Sipil

Tabel 4.40 Banyaknya Tempat Peibadatan pada setiap Desa Tahun 2023

D e s a	Mesjid	Langgar	Musholla
(1)	(2)	(3)	(4)
01. Sungai kupang	1	4	1
02. Kelanda Baru	1	3	2
03. Guntung Ujung	1	2	-
04. Guntung Papuyu	1	4	-
05. Makmur	1	6	1
06. Tambak Sirang Darat	2	6	4
07. Tambak Sirang Baru	1	3	-
08. Tambak Sirang Laut	-	6	-
09. Malintang	1	7	1
10. Malintang Baru	1	2	1
11. Kayu Bawang	2	6	-
12. Gambut	5	21	4
13. Banyu Hirang	2	6	1
14. Gambut Barat	2	8	1
J u m l a h	21	84	16

Sumber : KUA Kecamatan Gambut

Lanjutan Tabel 4.40.

D e s a	Gereja Katholik	Gereja Protestan	Pura
(1)	(2)	(3)	(4)
01. Sungai kupang	-	-	-
02. Kelanda Baru	-	-	-
03. Guntung Ujung	-	-	-
04. Guntung Papuyu	-	-	-
05. Makmur	-	-	-
06. Tambak Sirang Darat	-	-	-
07. Tambak Sirang Baru	-	-	-
08. Tambak Sirang Laut	-	-	-
09. Malintang	-	-	-
10. Malintang Baru	-	-	-
11. Kayu Bawang	-	-	-
12. Gambut	-	-	-
13. Banyu Hiran	-	-	-
14. Gambut Barat	-	-	-
J u m l a h	-	-	-

Sumber : KUA Kecamatan Gambut

Tabel 4.41 Banyaknya Nikah, Talak, Cerai dan Rujuk Setiap Desa Tahun 2023

D e s a	Nikah	Talak	Cerai	Rujuk
(1)	(2)	(3)	(4)	(5)
01. Sungai kupang	8	-	-	-
02. Kelanda Baru	5	-	-	-
03. Guntung Ujung	9	-	-	-
04. Guntung Papuyu	15	-	-	-
05. Makmur	10	-	-	-
06. Tambak Sirang Darat	9	-	-	-
07. Tambak Sirang Baru	11	-	-	-
08. Tambak Sirang Laut	3	-	-	-
09. Malintang	19	-	-	-
10. Malintang Baru	7	-	-	-
11. Kayu Bawang	32	-	-	-
12. Gambut	121	-	-	-
13. Banyu Hiran	19	-	-	-
14. Gambut Barat	29	-	-	-
J u m l a h	297	-	-	-

Sumber : KUA Kecamatan Gambut

Tabel 4.42 Banyaknya Jamaah Haji yang Berangkat Dirinci Per Desa Tahun 2023

D e s a	Laki-Laki	Perempuan
(1)	(2)	(3)
01. Sungai kupang	3	1
02. Kelanda Baru	-	-
03. Guntung Ujung	-	-
04. Guntung Papuyu	-	1
05. Makmur	-	-
06. Tambak Sirang	-	-
07. Tambak Sirang Baru	-	-
08. Tambak Sirang Laut	-	-
09. Malintang	5	1
10. Malintang Baru	-	-
11. Kayu Bawang	2	6
12. Gambut	-	-
13. Banyu Hirang	1	-
14. Gambut Barat	1	1
J u m l a h	12	10

Sumber : KUA Kecamatan Gambut

Tabel 4.43 Banyaknya Desa/Kelurahan Menurut Jenis Bahan Bakar untuk Memasak yang Digunakan Oleh Sebagian Besar Keluarga di Kecamatan Gambut, 2020, 2020, dan 2022

Jenis Bahan Bakar	2020	2020	2022
(1)	(2)	(3)	(4)
Gas Kota	-	-	-
LPG 3 Kg	14	14	14
LPG lebih dari 3 Kg	-	-	-
Minyak Tanah	-	-	-
Kayu Bakar	-	-	-
Lainnya	-	-	-

Catatan: ¹Termasuk LPG lebih dari 3 Kg
Sumber: BPS, Pendataan Potensi Desa (Podes) 2020, 2020, dan 2022

Tabel 4.44 Banyaknya Desa/Kelurahan Menurut Sumber Air Minum Sebagian Besar Keluarga di Kecamatan Gambut, 2019, 2020, dan 2022

Sumber Air Minum	2020	2020	2022
(1)	(2)	(3)	(4)
Air Kemasan Bermerk	-	-	-
Air Isi Ulang	-	-	-
Ledeng Dengan Meteran	13	14	14
Ledeng Tanpa Meteran	1	-	-
Sumur Bor atau Pompa	-	-	-
Sumur	-	-	-
Mata Air	-	-	-
Sungai/Danau/Kolam/ Waduk/Situ/ Embung/Bendungan	-	-	-
Air Hujan	-	-	-
Lainnya	-	-	-

Sumber: BPS, Pendataan Potensi Desa (Podes) 2019, 2020, dan 2021

Tabel 4.45 Banyaknya Desa/Kelurahan Menurut Penggunaan Fasilitas Tempat Buang Air Besar Sebagian Besar Keluarga di Kecamatan Gambut, 2019, 2020, dan 2021

Fasilitas Tempat Buang Air Besar		2019	2020	2021
(1)		(2)	(3)	(4)
Jamban				
	Sendiri	14	14	14
	Bersama	-	-	-
	Umum	-	-	-
Bukan Jamban		-	-	-

Sumber: BPS, Pendataan Potensi Desa (Podes) 2018, 2019, dan 2020

Tabel 4.46 Banyaknya Desa/Kelurahan yang Memiliki Kelompok Kegiatan Olahraga Menurut Jenis Olahraga dan Ketersediaan Fasilitas/Lapangan Olahraga di Kecamatan Gambut, 2021

Jenis Olahraga	Kondisi Fasilitas/Lapangan Olahraga			Tidak Ada Fasilitas/Lapangan Olahraga
	Baik	Rusak Sedang	Rusak Parah	
(1)	(2)	(3)	(4)	(5)
Sepak bola	1	-	1	12
Bola voli	1	-	1	12
Bulu tangkis	2	3	-	9
Bola basket	-	-	-	14
Tenis lapangan	-	-	1	13
Tenis meja	2	-	1	11
Futsal	1	-	-	13
Renang	-	-	1	13
Bela diri (pencak silat, karate, dll)	2	-	-	12
Bilyard	1	-	-	13
Pusat kebugaran (senam, fitness, aerobik, dll)	2	-	-	12
Lainnya	-	-	-	-

Sumber: BPS, Pendataan Potensi Desa (Podes) 2021

Tabel 4.47. Keberadaan Fasilitas/Upaya Antisipasi/Mitigasi Bencana Alam Menurut Desa/Kelurahan di Kecamatan Gambut, 2023

Desa/Kelurahan		Sistem Peringatan Dini Bencana Alam	Sistem Peringatan Dini Khusus Tsunami	Perlengkapan Keselamatan
(1)		(2)	(3)	(4)
1.	Sungai kupang	Tidak Ada	Tidak Ada	Ada
2.	Kelanda Baru	Tidak Ada	-	Ada
3.	Guntung Ujung	Tidak Ada	-	Ada
4.	Guntung Papuyu	Tidak Ada	Tidak Ada	Ada
5.	Makmur	Tidak Ada	Tidak Ada	Ada
6.	Tambak Sirang Darat	Tidak Ada	-	Ada
7.	Tambak Sirang Baru	Tidak Ada	Tidak Ada	Ada
8.	Tambak Sirang Laut	Tidak Ada	-	Ada
9.	Malintang	Tidak Ada	-	Ada
10.	Malintang Baru	Tidak Ada	-	Ada
11.	Kayu Bawang	Tidak Ada	-	Ada
12.	Gambut	Tidak Ada	-	Ada
13.	Banyu Hirang	Tidak Ada	-	Ada
14.	Gambut Barat	Tidak Ada	-	Ada

Lanjutan Tabel 4.48.

Desa/Kelurahan		Rambu-rambu dan Jalur Evakuasi Bencana	Pembuatan, Perawatan, atau Normalisasi: Sungai, Kanal, Tanggul, Parit, Drainase, Waduk, Pantai, dll
(1)		(5)	(6)
1.	Sungai kupang	Tidak Ada	Ada
2.	Kelanda Baru	Tidak Ada	Ada
3.	Guntung Ujung	Tidak Ada	Ada
4.	Guntung Papuyu	Tidak Ada	Ada
5.	Makmur	Tidak Ada	Ada
6.	Tambak Sirang Darat	Tidak Ada	Ada
7.	Tambak Sirang Baru	Tidak Ada	Ada
8.	Tambak Sirang Laut	Tidak Ada	Ada
9.	Malintang	Tidak Ada	Ad
10.	Malintang Baru	Tidak Ada	Ada
11.	Kayu Bawang	Tidak Ada	Ada
12.	Gambut	Tidak Ada	Tidak ada
13.	Banyu Hiran	Tidak Ada	Ada
14.	Gambut Barat	Tidak Ada	Tidak ada

Sumber: BPS, Pendataan Potensi Desa (Podes) 2020

<https://banjarkab.bps.go.id>

5. PERTANIAN

<https://banjarkab.bps.go.id>

Tabel 5.1 Luas Lahan Dirinci Menurut Jenis Penggunaannya Tahun 2023

Jenis Penggunaan	Luas (Ha)
(1)	(2)
01. Sawah	
1.1 Sawah Irigasi	-
1.2 Sawah Non Irigasi	7673
02. Tegal/Kebun	17
03. Ladang/Huma	5
04. Sementara Tidak Diusahakan	451
Jumlah	8.146

Sumber : BPS, Laporan Statistik Pertanian Tanaman Pangan

Tabel 5.2. Luas Tanam, Rusak, Panen, Produksi dan Rata-rata Produksi Tanaman Padi dan Palawija Tahun 2023

Jenis Tanaman	Tanam (Ha)	Rusak (Ha)	Panen (Ha)	Produksi (Ton)	Rata-rata Produksi (Ton/Ha)
(1)	(2)	(3)	(4)	(5)	(6)
01. Padi Sawah	6041	516	3322	11367	34,22
02. Padi Ladang	-	-	-	-	-
03. Padi Sawah+Ladang	6041	516	3322	11367	34,22
04. Kedelai	-	-	-	-	-
05. Jagung	-	-	-	-	-
06. Kacang Hijau	-	-	-	-	-
07. Kacang Tanah	-	-	-	-	-
08. Ubi Kayu	-	-	-	-	-
09. Ubi Jalar	-	-	-	-	-

Sumber : Dinas Tanaman Pangan dan Hortikultura Kabupaten Banjar

Tabel 5.3 Kelompok Tani Menurut Klasifikasi dan Jumlah Anggota Tahun 2023

Klasifikasi	Jumlah Kelompok Tani
(1)	(2)
BDK	-
Pemula	22
Lanjut	124
Madya	9
Utama	1
Jumlah Kelompok	156

Sumber : Dinas Pertanian Kabupaten Banjar

Tabel 5.4 Luas Panen Tanaman Sayur-sayuran (Ha) Menurut Jenis Tanaman Tahun 2021 dan 2022

Jenis Sayuran	2021	2022
(1)	(2)	(3)
01. Bawang Daun	-	-
02. Bawang Merah	-	-
03. Bawang Putih	-	-
04. Bayam	-	-
05. Buncis	-	-
06. Kangkung	-	-
07. Cabai Rawit	-	-
08. Kacang Panjang	-	-
09. Kembang Kol	-	-
10. Kentang	-	-
11. Ketimun	-	-
12. Kubis	-	-
13. Labu Siam	-	-
14. Melon	-	-
15. Paprika	-	-
16. Petsai/Sawi	-	-
17. Semangka	-	-
18. Stroberi	-	-
19. Terung	-	-
20. Tomat	-	-
21. Wortel	-	-
22. Cabai Besar	-	-
23. Cabai Keriting	-	-
24. Jamur Tiram	-	-
25. Jamur Merang	-	-
26. Jamur Lainnya	-	-

Sumber : BPS, Statistik Pertanian Hortikultura SPH-SBS

Tabel 5.5 Jumlah Produksi Tanaman Sayur-sayuran (Ha) Menurut Jenis Tanaman Tahun 2021 dan 2022

Jenis Sayuran	2021	2022
(1)	(2)	(3)
01. Bawang Daun	-	-
02. Bawang Merah	-	-
03. Bawang Putih	-	-
04. Bayam	-	-
05. Buncis	-	-
06. Kangkung	-	-
07. Cabai Rawit	-	-
08. Kacang Panjang	-	-
09. Kembang Kol	-	-
10. Kentang	-	-
11. Ketimun	-	-
12. Kubis	-	-
13. Labu Siam	-	-
14. Melon	-	-
15. Paprika	-	-
16. Petsai/Sawi	-	-
17. Semangka	-	-
18. Stroberi	-	-
19. Terung	-	-
20. Tomat	-	-
21. Wortel	-	-
22. Cabai Besar	-	-
23. Cabai Keriting	-	-
24. Jamur Tiram	-	-
25. Jamur Merang	-	-
26. Jamur Lainnya	-	-

Sumber : BPS, Statistik Pertanian Hortikultura SPH-SBS

Tabel 5.6 Luas Panen Tanaman Biofarmaka (Ha) Menurut Jenis Tanaman Tahun 2021 dan 2022

Jenis Tanaman	2021	2022
(1)	(2)	(3)
01. Jahe	-	-
02. Laos/Lengkuas	-	-
03. Kencur	-	-
04. Kunyit	-	-
05. Lempuyang	-	-
06. Temukunci	-	-
07. Temulawak	-	-

Sumber : BPS, Statistik Pertanian Hortikultura SPH-TBF

Tabel 5.7 Jumlah Produksi Tanaman Biofarmaka (kg) Menurut Jenis Tanaman Tahun 2021 dan 2022

Jenis Tanaman	2021	2022
(1)	(2)	(3)
01. Jahe	-	-
02. Laos/Lengkuas	-	-
03. Kencur	-	-
04. Kunyit	-	-
05. Lempuyang	-	-
06. Temukunci	-	-
07. Temulawak	-	-

Sumber : BPS, Statistik Pertanian Hortikultura SPH-TBF

Tabel 5.8 Luas Panen Tanaman Hias (m2) Menurut Jenis Tanaman Tahun 2021 dan 2022

Jenis Tanaman	2021	2022
(1)	(2)	(3)
01. Mawar	-	-
02. Melati	-	-
03. Anggrek	-	-
04. Sedap Malam	-	-

Sumber : BPS, Statistik Pertanian Hortikultura SPH-SBS

Tabel 5.9 Produksi Tanaman Hias (m2) Menurut Jenis Tanaman Tahun 2021 dan 2022

Jenis Tanaman	2021	2022
(1)	(2)	(3)
05. Mawar	-	-
06. Melati	-	--
07. Anggrek	-	-
08. Sedap Malam	-	-

Sumber : BPS, Statistik Pertanian Hortikultura SPH-SBS

Tabel 5.10 Produksi Tanaman Buah-buahan (kwintal) Menurut Jenisnya Tahun 2021 dan 2022

Jenis Tanaman	2021	2022
(1)	(2)	(3)
01. Alpukat	-	-
02. Anggur	-	-
03. Apel	-	-
04. Belimbing	-	-
05. Duku/Langsat	-	-
06. Durian	-	-
07. Jambu Air	-	-
08. Jambu Biji	-	-
09. Jengkol	-	-
10. Jeruk Besar	-	-
11. Jeruk Siam/Keprook	-	-
12. Mangga	-	-
13. Manggis	-	-
14. Melinjo	-	-
15. Nangka/Cempedak	-	-
16. Nenas	-	-
17. Pepaya	-	-
18. Petai	-	-
19. Pisang	-	-
20. Rambutan	-	-
21. Salak	-	-
22. Sawo	-	-
23. Sirsak	-	-
24. Sukun	-	-
25. Buah Naga	-	-
26. Lemon	-	-
27. Lengkeng		--

Sumber : BPS, Statistik Pertanian Hortikultura SPH-BST

Tabel 5.11 Luas Areal Tanaman Perkebunan (ha) Dirinci Menurut Jenis Tanaman Tahun 2021 dan 2022

Jenis Tanaman	2021	2022
(1)	(2)	(3)
01. Kelapa Sawit	-	-
02. Kelapa	-	-
03. Karet	-	-
04. Kopi	-	-
05. Kakao	-	-
06. Tebu	-	-
07. Teh	-	-
08. Tembakau	-	-

Sumber : Dinas Pertanian Kabupaten Banjar

Tabel 5.12 Jumlah Produksi Tanaman Perkebunan (kg) Dirinci Menurut Jenisnya Tahun 2023

Jenis Tanaman	Produksi (Kilogram)
(1)	(2)
01. Karet	-
02. Kelapa Dalam	945
03. Kopi	-
04. Cengkeh	-
05. Kelapa Sawit	-
06. Kemiri	-
07. Kapuk	-
08. Jambu Mete	-
09. Aren	-
10. Sagu/Rumbia	1850
11. Pinang	-
12. Kenanga	-
13. Kayu Manis	-
14. Lada	-
15. Purun	-

Sumber : Dinas Pertanian Kabupaten Banjar

Tabel 5.13 Populasi Ternak Besar, Kecil, Unggas Dan Aneka Ternak Dirinci Menurut Jenisnya Tahun 2023

Jenis Ternak	Jumlah (ekor)
(1)	(2)
01. Ternak Besar	
1.1 Sapi	120
1.2 Kerbau	12
1.2 Kuda	-
02. Ternak Kecil	
2.1 Kambing	-
2.2 Domba	-
2.3 Babi	-
03. Unggas	
3.1 Ayam Petelor	-
3.2 Ayam Pedaging	560.000
3.3 Ayam Buras	145.986
3.4 Itik	55.300
04. Aneka Ternak	
4.1 Kelinci	-
4.2 Burung Puyuh	3.850
4.3 Merpati	525

Sumber : Dinas Pertanian Kabupaten Banjar

Tabel 5.14 Jumlah Kelompok Tani Ternak Besar, Kecil, Unggas Dan Aneka Ternak Dirinci Menurut Jenis Ternak Tahun 2023

Jenis Ternak	Jumlah (orang)
(1)	(2)
01. Ternak Besar	
1.2 Kuda	-
1.2 Sapi	7
1.2 Kerbau	-
02. Ternak Kecil	
2.1 Kambing	20
2.3 Domba	-
2.3 Babi	-
03. Unggas	
3.2 Ayam Petelor	90
3.2 Ayam Pedaging	200
3.3 Ayam Buras	11.665
3.4 Itik	24.265

Sumber : Dinas Pertanian Kabupaten Banjar

Tabel 5.15 Produksi Perikanan Budidaya Menurut Jenis Ikan Tahun 2023

Jenis Ternak	J u m l a h (Ton)
(1)	(2)
01. Nila	-
02. Patin	-
03. Lele	0.3
04. Mas	-
05. Bawal dan Lainnya	6,3
J u m l a h	6,6

Sumber : Dinas Ketahanan Pangan dan Perikanan Kabupaten Banjar

Tabel 5.16 Banyak Produksi Perikanan Budidaya Menurut Wadah Budidaya Tahun 2023

Jenis Ternak	J u m l a h (Ton)
(1)	(2)
01. Tambak	-
02. Kolam	6,6
03. Keramba	-
04. Jala Apung	-
05. Mina Padi	-
J u m l a h	6,6

Sumber : Dinas Ketahanan Pangan dan Perikanan Kabupaten Banjar

Tabel 5.17 Luas Kawasan Hutan Menurut Jenisnya (Ha) Tahun 2023

Jenis Penggunaan	Luas (Ha)
(1)	(2)
01. Hutan Lindung	42.321
02. Suaka Alam dan Pelestarian Alam	-
03. Hutan Produksi	
a. Terbatas	-
b. Tetap	-
c. Dapat Dikonversi	-
Jumlah	42.321

Sumber : Kesatuan Pengelolaan Hutan KayuTangi

Tabel 5.18 Jumlah Kelompok Tani dan Jumlah Anggotanya Tahun 2023

Desa	Jumlah Kelompok Tani
(1)	(2)
01. Sungai kupang	8
02. Keladan Baru	7
03. Guntung Ujung	10
04. Guntung Papuyu	14
05. Makmur	14
06. Tambak Sirang Darat	16
07. Tambak Sirang Baru	10
08. Tambak Sirang Laut	9
09. Malintang	14
10. Malintang Baru	8
11. Kayu Bawang	16
12. Gambut	13
13. Banyu Hiran	10
14. Gambut Barat	7

Sumber : PPL Kecamatan Gambut

Tabel 5.19 Jumlah Perusahaan Penggilingan Padi Tahun 2020

D e s a	Penggilingan Padi Besar	Penggilingan Padi Kecil	Rice Milling Unit	Jumlah
(1)	(2)	(3)	(4)	(5)
01. Sungai kupang	-	1	-	1
02. Kelanda Baru	-	1	-	1
03. Guntung Ujung	-	1	-	1
04. Guntung Papuyu	1	7	-	8
05. Makmur	-	6	-	6
06. Tambak Sirang Darat	-	3	-	3
07. Tambak Sirang Baru	-	6	-	6
08. Tambak Sirang Laut	-	5	-	5
09. Malintang	1	2	-	3
10. Malintang Baru	-	2	-	2
11. Kayu Bawang	-	3	-	3
12. Gambut	-	4	-	4
13. Banyu Hirang	-	3	-	3
14. Gambut Barat	-	2	-	2

Sumber : Mantri Tani Kecamatan Gambut

<https://banjarkab.bps.go.id>

6. JALAN DAN KOMUNIKASI

<https://banjarkab.bps.go.id>

Tabel 6.1 Panjang Jalan Kabupaten di Kecamatan Gambut Menurut Kondisi Jalan (Kilometer) Tahun 2022

Kondisi Jalan	Panjang Jalan			
	Diaspal	Kerikil	Tanah	Jumlah
(1)	(2)	(3)	(4)	(5)
01. Baik	4,40	-	-	4,40
02. Sedang	1,20	5,10	-	6,30
03. Rusak	1,60	3,50	-	5,10
07. Rusak Berat	-	-	-	-
J u m l a h	7,20	8,60	-	15,80

Sumber : Dinas Pekerjaan Umum dan Penataan Ruang Kabupaten Banjar

Tabel 6.2 Jumlah Jembatan Kecamatan Gambut Menurut Kondisi Jembatan (Buah) Tahun 2022

Kondisi Jembatan	Panjang Jembatan			
	Konstruksi Rangka Baja	Konstruksi Kayu Ulin	Konstruksi Beton	Jumlah
(1)	(2)	(3)	(4)	(5)
01. Baik	-	4,00	21,00	25,00
02. Sedang	-	1,00	-	1,00
03. Rusak	-	-	-	-
07. Rusak Berat	-	-	-	-
Jumlah	-	5,00	21,00	26,00

Sumber : Dinas Pekerjaan Umum dan Penataan Ruang Kabupaten Banjar

Tabel 6.3 Sarana Transportasi Antar Desa/Kelurahan Menurut Desa/Kelurahan di Kecamatan Gambut, 2023

Desa/Kelurahan		Jenis Transportasi	Keberadaan Angkutan Umum
(1)	(2)	(3)	
1.	Sungai kupang	Darat	Tidak ada angkutan umum
2.	Kelanda Baru	Darat	Tidak ada angkutan umum
3.	Guntung Ujung	Darat	Ada, dengan trayek tetap
4.	Guntung Papuyu	Darat	Ada, dengan trayek tetap
5.	Makmur	Darat	Tidak ada angkutan umum
6.	Tambak Sirang Darat	Darat	Tidak ada angkutan umum
7.	Tambak Sirang Baru	Darat	Tidak ada angkutan umum
8.	Tambak Sirang Laut	Darat	Tidak ada angkutan umum
9.	Malintang	Darat	Tidak ada angkutan umum
10.	Malintang Baru	Darat	Ada, trayek tidak tetap
11.	Kayu Bawang	Darat	Ada, trayek tidak tetap
12.	Gambut	Darat	Ada, trayek tetap
13.	Banyu Hirang	Darat	Ada, trayek tidak tetap
14.	Gambut Barat	Darat	Ada, trayek tetap

Sumber: kelurahan/Desa Kecamatan Gambut

Tabel 6.4 Kondisi Jalan Darat Antar Desa/Kelurahan Menurut Desa/Kelurahan di Kecamatan Gambut, 2022

Desa/Kelurahan		Jenis Permukaan Jalan	Dapat Dilalui Kendaraan Bermotor Roda 4 atau Lebih
(1)		(2)	(3)
1.	Sungai kupang	Di perkeras	Sepanjang tahun
2.	Kelanda Baru	Di perkeras	Sepanjang tahun
3.	Guntung Ujung	Aspasl/beton	Sepanjang tahun
4.	Guntung Papuyu	Aspasl/beton	Sepanjang tahun
5.	Makmur	Aspasl/beton	Sepanjang tahun
6.	Tambak Sirang Darat	Aspasl/beton	Sepanjang tahun
7.	Tambak Sirang Baru	Aspasl/beton	Sepanjang tahun kecuali saat tertentu
8.	Tambak Sirang Laut	Aspasl/beton	Sepanjang tahun
9.	Malintang	Aspasl/beton	Sepanjang tahun
10.	Malintang Baru	Aspasl/beton	Sepanjang tahun
11.	Kayu Bawang	Aspasl/beton	Sepanjang tahun
12.	Gambut	Aspasl/beton	Sepanjang tahun
13.	Banyu Hirang	Aspasl/beton	Sepanjang tahun
14.	Gambut Barat	Aspasl/beton	Sepanjang tahun

Sumber: kelurahan/Desa Kecamatan Gambut

Tabel 6.5 Jumlah Menara dan Operator Layanan Komunikasi Telepon Seluler Serta Kondisi Sinyal Telepon Seluler Menurut Desa/Kelurahan di Kecamatan Gambut, 2022

Desa/Kelurahan		Jumlah Menara Telepon Seluler (BTS)	Jumlah Operator Layanan Komunikasi Telepon Seluler Yang Menjangkau di Desa/Kelurahan	Kondisi Sinyal Telepon Seluler di Sebagian Besar Wilayah Desa/Kelurahan
(1)		(2)	(3)	(4)
1.	Sungai kupang	-	3	Sinyal kuat
2.	Kelanda Baru	-	4	Sinyal kuat
3.	Guntung Ujung	-	4	Sinyal kuat
4.	Guntung Papuyu	-	5	Sinyal kuat
5.	Makmur	1	4	Sinyal kuat
6.	Tambak Sirang Darat	-	4	Sinyal kuat
7.	Tambak Sirang Baru	-	4	Sinyal kuat
8.	Tambak Sirang Laut	-	4	Sinyal kuat
9.	Malintang	2	5	Sinyal kuat
10.	Malintang Baru	-	5	Sinyal kuat
11.	Kayu Bawang	2	5	Sinyal kuat
12.	Gambut	6	5	Sinyal kuat
13.	Banyu Hirang	-	5	Sinyal kuat
14.	Gambut Barat	3	5	Sinyal kuat

Sumber: kelurahan/Desa Kecamatan Gambut

Tabel 6.6 Keberadaan Kantor Pos/Pos Pembantu/Rumah Pos danPerusahaan/Agen Jasa Ekspedisi Swasta Menurut Desa/Kelurahan di Kecamatan Gambut, 2022

Desa/Kelurahan		Kantor Pos/Pos Pembantu/Rumah Pos	Perusahaan/Agen Jasa Ekspedisi Swasta
(1)		(2)	(3)
1.	Sungai kupang	Tidak ada	Tidak ada
2.	Kelanda Baru	Tidak ada	Tidak ada
3.	Guntung Ujung	Tidak ada	Tidak ada
4.	Guntung Papuyu	Tidak ada	Tidak ada
5.	Makmur	Tidak ada	Tidak ada
6.	Tambak Sirang Darat	Tidak ada	Tidak ada
7.	Tambak Sirang Baru	Tidak ada	Tidak ada
8.	Tambak Sirang Laut	Tidak ada	Tidak ada
9.	Malintang	Tidak ada	Tidak ada
10.	Malintang Baru	Tidak ada	Tidak ada
11.	Kayu Bawang	Tidak ada	Tidak ada
12.	Gambut	Beroperasi	Beroperasi
13.	Banyu Hirang	Tidak ada	Tidak ada
14.	Gambut Barat	Tidak ada	Beroperasi

Sumber: kelurahan/Desa Kecamatan Gambut

7. LISTRIK DAN AIR

<https://banjarkab.bps.go.id>

Tabel 7.1 Banyaknya Keluarga Menurut Desa/Kelurahan dan Jenis Pengguna Listrik di Kecamatan Gambut, 2022

Desa/Kelurahan		Pengguna Listrik			Bukan Pengguna Listrik
		PLN	Non PLN	Jumlah	
(1)		(2)	(3)	(4)	(5)
1.	Sungai kupang	389	0	389	1
2.	Kelanda Baru	244	0	244	0
3.	Guntung Ujung	640	0	640	0
4.	Guntung Papuyu	659	0	659	0
5.	Makmur	712	0	712	0
6.	Tambak Sirang Darat	499	0	499	0
7.	Tambak Sirang Baru	475	0	475	0
8.	Tambak Sirang Laut	330	0	330	0
9.	Malintang	1066	0	1066	9
10.	Malintang Baru	399	0	399	0
11.	Kayu Bawang	1127	0	1127	10
12.	Gambut	5667	0	5667	0
13.	Banyu Hirang	673	0	673	0
14.	Gambut Barat	1514	0	1514	0
Gambut		14414	-	14394	20

Sumber: Kelurahan/desa Kecamatan Gambut

Tabel 7.2 Banyaknya Desa/Kelurahan Menurut Keberadaan Penerangan Jalan Utama Desa/Kelurahan di Kecamatan Gambut, 2019, 2020, dan 2021

Penerangan Jalan Utama		2021	2022	2023
(1)		(2)	(3)	(4)
Sumber Penerangan Jalan Utama				
	Listrik Pemerintah	7	7	10
	Listrik Non Pemerintah	6	6	3
	Non Listrik	-	-	-

Sumber: Kelurahan/Desa Kec.Gambut

8. KEUANGAN

<https://banjarkab.bps.go.id>

Tabel 8.1 Banyaknya Sarana dan Prasarana Ekonomi Menurut Desa/Kelurahan dan Jenisnya di Kecamatan Gambut, 2023

Desa/Kelurahan	Kelompok Pertokoan	Pasar dengan Bangunan Permanen	Pasar dengan Bangunan Semi Permanen	Pasar Tanpa Bangunan
(1)	(2)	(3)	(4)	(5)
1. Sungai kupang	-	-	-	-
2. Kelanda Baru	-	-	-	-
3. Guntung Ujung	-	-	-	1
4. Guntung Papuyu	-	-	-	1
5. Makmur	-	-	1	1
6. Tambak Sirang Darat	-	-	-	-
7. Tambak Sirang Baru	-	-	-	-
8. Tambak Sirang Laut	-	-	-	-
9. Malintang	-	-	-	2
10. Malintang Baru	-	-	-	-
11. Kayu Bawang	-	-	-	-
12. Gambut	3	1	-	2
13. Banyu Hirang	-	-	-	-
14. Gambut Barat	2	-	-	-

Lanjutan Tabel 8.1

Desa/Kelurahan		Minimarket/ Swalayan ¹	Toko/Warung Kelontong	Restoran/ Rumah Makan
(1)		(6)	(7)	(8)
1.	Sungai kupang	-	12	-
2.	Kelanda Baru	-	5	-
3.	Guntung Ujung	-	30	-
4.	Guntung Papuyu	-	32	-
5.	Makmur	-	29	-
6.	Tambak Sirang Darat	-	26	-
7.	Tambak Sirang Baru	-	18	-
8.	Tambak Sirang Laut	-	18	-
9.	Malintang	1	41	-
10.	Malintang Baru	-	20	-
11.	Kayu Bawang	-	37	-
12.	Gambut	6	106	2
13.	Banyu Hiran	-	14	-
14.	Gambut Barat	7	56	5

Lanjutan Tabel 8.1

Desa/Kelurahan		Warung/Kedai Makanan	Hotel	Hostel/Motel/Losmen/Wisma
(1)		(9)	(10)	(11)
1.	Sungai kupang	10	-	-
2.	Kelanda Baru	3	-	-
3.	Guntung Ujung	14	-	-
4.	Guntung Papuyu	25	-	-
5.	Makmur	17	-	-
6.	Tambak Sirang Darat	3	-	-
7.	Tambak Sirang Baru	10	-	-
8.	Tambak Sirang Laut	10	-	-
9.	Malintang	42	-	-
10.	Malintang Baru	9	-	-
11.	Kayu Bawang	16	-	-
12.	Gambut	78	-	-
13.	Banyu Hiran	12	-	-
14.	Gambut Barat	69	1	-

Catatan: ¹ yang memiliki luas < 400 m²

Sumber: Kelurahan/desa Kec.Gambut

Tabel 8.2 Banyaknya Sarana Lembaga Keuangan Yang Beroperasi Menurut Desa/Kelurahan dan Jenisnya di Kecamatan Gambut, 2022

Desa/Kelurahan		Bank Umum Pemerintah	Bank Umum Swasta	Bank Perkreditan Rakyat
(1)		(2)	(3)	(4)
1.	Sungai kupang	-	-	-
2.	Kelanda Baru	-	-	-
3.	Guntung Ujung	-	-	-
4.	Guntung Papuyu	-	-	-
5.	Makmur	-	-	-
6.	Tambak Sirang Darat	-	-	-
7.	Tambak Sirang Baru	-	-	-
8.	Tambak Sirang Laut	-	-	-
9.	Malintang	-	-	-
10.	Malintang Baru	-	-	-
11.	Kayu Bawang	-	-	-
12.	Gambut	1	1	1
13.	Banyu Hirang	-	-	-
14.	Gambut Barat	1	1	-

Sumber: Keluran/desa Kec.Gambut

Tabel 8.3 Banyaknya Koperasi yang Masih Aktif Menurut Desa/Kelurahan dan Jenis Koperasi di Kecamatan Gambut, 2022

Desa/Kelurahan		Koperasi Unit desa (KUD)	Koperasi Industri Kecil dan Kerajinan Rakyat (Kopinkra)	Koperasi Simpan Pinjam (Kospin)	Koperasi Lainnya
(1)		(2)	(3)	(4)	(5)
1.	Sungai kupang	-	-	-	-
2.	Kelanda Baru	-	-	-	-
3.	Guntung Ujung	-	-	-	-
4.	Guntung Papuyu	-	-	-	-
5.	Makmur	-	-	-	-
6.	Tambak Sirang Darat	-	-	-	-
7.	Tambak Sirang Baru	-	-	-	-
8.	Tambak Sirang Laut	-	-	-	-
9.	Malintang	-	-	-	-
10.	Malintang Baru	-	-	-	-
11.	Kayu Bawang	-	-	-	-
12.	Gambut	1	-	1	-
13.	Banyu Hirang	-	-	-	-
14.	Gambut Barat	1	-	-	-

Sumber: Keluran/desa Kec.Gambut

Tabel 8.4 Target dan Realisasi Penerimaan Pajak Bumi dan Bangunan (PBB)
Dirinci Per Desa Tahun 2023

D e s a	Target (Rp)	Realisasi (Rp)	Persentase (%)
(1)	(2)	(3)	(4)
Sungai kupang	2.000.000	364.845	18%
Kelanda Baru	2.000.000	2.321.178	116%
Guntung Ujung	20.000.000	8.799.649	44%
Guntung Papuyu	10.000.000	3.170.491	32%
Makmur	6.000.000	141.787	2%
Tambak Sirang Darat	5.000.000	60.184	1%
Tambak Sirang Baru	5.000.000	569.336	11%
Tambak Sirang Laut	40.000.000	34.549.034	86%
Malintang	40.000.000	14.753.073	37%
Malintang Baru	150.000.000	80.633.491	54%
Kayu Bawang	250.000.000	149.986.687	60%
Gambut	1.550.000.000	969.278.510	63%
Banyu Hirang	20.000.000	13.589.577	68%
Gambut Barat	1.420.000.000	1.324.891.072	93%
jumlah	3.520.000.000	2.603.108.914	74%

Sumber : Kantor Kecamatan Gambut

DATA

MENCERDASKAN BANGSA



**BADAN PUSAT STATISTIK
KABUPATEN BANJAR**

BPS-Statistic of Banjar Regency

Jl. Ahmad Yani KM 39,95 No. 51, Martapura, 70614
Telp (0511) 4721394, Fax (0511) 4723384
Web: banjarkab.bps.go.id, Email: bps6303@bps.go.id

ISSN 2714-8211

